



GOBIERNO DEL ESTADO DE BAJA CALIFORNIA

H. XXV AYUNTAMIENTO DE TIJUANA  
I. DIAGNÓSTICO QUE SOPORTA LA CREACIÓN SUSTANCIAL DEL Pp  
EJERCICIO FISCAL 2026

DEPENDENCIA: DELEGACION SAN ANTONIO DE LOS BUENOS

NOMBRE DEL PROGRAMA:

DELEGACION SAN ANTONIO DE LOS BUENOS

FECHA DE ELABORACIÓN:

22 DE JULIO 2025

NO. PROGRAMA

62 FECHA PARA SU ACTUALIZACIÓN:

I.1 MARCO JURÍDICO

1. CONSTITUCION POLITICA DE LOS ESTADOS UNIDOS MEXICANOS

ART. 6, 26 Y Art. 134

2. CONSTITUCION POLITICA DEL ESTADO LIBRE SOBERANO DE BAJA CALIFORNIA

CAPITULO IV ART. 82 DE LAS ATRIBUCIONES, FUNCIONES Y SERVICIOS PUBLICOS MUNICIPALES

3. CODIGO CIVIL DE BAJA CALIFORNIA

TITULO CUARTO DE REGISTRO CIVIL

CAPITULO II, III, IV, V, VI, VII, VIII Y IX

TITULO QUINTO DEL REGISTRO CIVIL

CAPITULO II, III, IV, V, VI, VII, VIII Y IX

4. LEY DE DESARROLLO URBANO DE BAJA CALIFORNIA

CAPITULO I ART. 1, ART. 2, ART. 3, ART. 4, ART. 5

5. LEY FEDERAL DE TRANSPARENCIA Y ACCESO A LA INFORMACION PUBLICA GUBERNAMENTAL

6. LEY DE PLANEACION

ART. 3, 9 Y 14

7. LEY ORGANICA DE ADMINISTRACION PUBLICA FEDERAL

ART. 31 AL 37

8. LEY FEDERAL DE PRESUPUESTO Y RESPONSABILIDADES HACENDARIA

ART. 1, 2, 24, 27, 34, 45, 78, 85, 107, 110 Y 111

9. LEY GENERAL DE DESARROLLO SOCIAL

ART. 72 AL 80

10. LEY GENERAL DE CONTABILIDAD GUBERNAMENTAL

ART. 54

11 REGLAMENTO INTERIOR DEL AYUNTAMIENTO

12. REGLAMENTO DE LIMPIA PARA EL MUNICIPIO DE TIJUANA BAJA CALIFORNIA

13. REGLAMENTO INTERNO DE LA SECRETARIA DE DESARROLLO URBANO Y ECOLOGIA

14. REGLAMENTO DE LA ADMINISTRACION PUBLICA DEL AYUNTAMIENTO DE TIJUANA, BAJA CALIFORNIA

15. REGLAMENTO DE ROTULOS, ANUNCIOS Y SIMILARES

16. REGLAMENTO INTERNO DE ADMINISTRACION PUBLICA DESCONCENTRADA DEL AYUNTAMIENTO DE TIJUANA, B.C.

CAPITULO I ART. 7 ESTRUCTURA ADMINISTRATIVA DE LAS DELEGACIONES

VI. DEPARTAMENTO DE DESARROLLO COMUNITARIO

VIII DEPARTAMENTO CONTROL URBANO

X COORDINACION DE EVALUACION Y SEGUIMIENTO

¿El programa es sujeto a reglas de operación?

SÍ / NO

SI

¿El programa cuenta con reglas de operación vigentes?

SÍ / NO

SI

Si su respuesta es SI, enlistar las ligas electrónicas de acceso directo a los documentos

¿Las reglas de operación están orientadas con Perspectiva de Género (PeG)?

SÍ / NO

SI

¿Actualmente el programa cuenta con padrón de beneficiarios?

SÍ / NO

SI

Si su respuesta es SI, enlistar las ligas electrónicas de acceso directo a los documentos

¿El padrón de personas beneficiarias está desagregado por género?

SÍ / NO

NO

LIC. GUADALUPE JAVIER GARCIA FLORES  
ADMINISTRADORA DELEGACION S.A.B.

C. GUADALUPE JAVIER NOTARIO  
DELEGADA MUNICIPAL SAN ANTONIO DE LOS BUENOS





H. XXV AYUNTAMIENTO DE TIJUANA  
I. DIAGNÓSTICO QUE SOPORTA LA CREACIÓN SUSTANCIAL DEL Pp  
EJERCICIO FISCAL 2026

DEPENDENCIA: DELEGACION SAN ANTONIO DE LOS BUENOS

NOMBRE DEL PROGRAMA:

DELEGACION SAN ANTONIO DE LOS BUENOS

FECHA DE ELABORACIÓN:

22 DE JULIO 2025

NO. PROGRAMA

62 FECHA PARA SU ACTUALIZACIÓN:

I.1 MARCO JURÍDICO

1. CONSTITUCION POLITICA DE LOS ESTADOS UNIDOS MEXICANOS

ART. 6, 26 Y Art. 134

2. CONSTITUCION POLITICA DEL ESTADO LIBRE SOBERANO DE BAJA CALIFORNIA

CAPITULO IV ART. 82 DE LAS ATRIBUCIONES, FUNCIONES Y SERVICIOS PUBLICOS MUNICIPALES

3. CODIGO CIVIL DE BAJA CALIFORNIA

TITULO CUARTO DE REGISTRO CIVIL

CAPITULO II, III, IV, V, VI, VII, VIII Y IX

TITULO QUINTO DEL REGISTRO CIVIL

CAPITULO II, III, IV, V, VI, VII, VIII Y IX

4. LEY DE DESARROLLO URBANO DE BAJA CALIFORNIA

CAPITULO I ART. 1, ART. 2, ART. 3, ART. 4, ART. 5

5. LEY FEDERAL DE TRANSPARENCIA Y ACCESO A LA INFORMACION PUBLICA GUBERNAMENTAL

6. LEY DE PLANEACION

ART. 3, 9 Y 14

7. LEY ORGANICA DE ADMINISTRACION PUBLICA FEDERAL

ART. 31 AL 37

8. LEY FEDERAL DE PRESUPUESTO Y RESPONSABILIDADES HACENDARIA

ART. 1, 2, 24, 27, 34, 45, 78, 85, 107, 110 Y 111

9. LEY GENERAL DE DESARROLLO SOCIAL

ART. 72 AL 80

10. LEY GENERAL DE CONTABILIDAD GUBERNAMENTAL

ART. 54

11. REGLAMENTO INTERIOR DEL AYUNTAMIENTO

12. REGLAMENTO DE LIMPIA PARA EL MUNICIPIO DE TIJUANA BAJA CALIFORNIA

13. REGLAMENTO INTERNO DE LA SECRETARIA DE DESARROLLO URBANO Y ECOLOGIA

14. REGLAMENTO DE LA ADMINISTRACION PUBLICA DEL AYUNTAMIENTO DE TIJUANA, BAJA CALIFORNIA

15. REGLAMENTO DE ROTULOS, ANUNCIOS Y SIMILARES

16. REGLAMENTO INTERNO DE ADMINISTRACION PUBLICA DESCONCENTRADA DEL AYUNTAMIENTO DE TIJUANA, B.C.

CAPITULO I ART. 7 ESTRUCTURA ADMINISTRATIVA DE LAS DELEGACIONES

VI. DEPARTAMENTO DE DESARROLLO COMUNITARIO

VIII DEPARTAMENTO CONTROL URBANO

X COORDINACION DE EVALUACION Y SEGUIMIENTO

¿El programa es sujeto a reglas de operación?

SÍ / NO

SI

¿El programa cuenta con reglas de operación vigentes?

SÍ / NO

SI

Si su respuesta es SI, enlistar las ligas electrónicas de acceso directo a los documentos

¿Las reglas de operación están orientadas con Perspectiva de Género (PeG)?

SÍ / NO

SI

¿Actualmente el programa cuenta con padrón de beneficiarios?

SÍ / NO

SI

Si su respuesta es SI, enlistar las ligas electrónicas de acceso directo a los documentos

¿El padrón de personas beneficiarias está desagregado por género?

SÍ / NO

NO

LIC. JORGE Y AEL GARCIA FLORES  
ADMINISTRADORA DELEGACION S.A.B.

C. GUADALUPE JAVIER NOTARIO  
DELEGADA MUNICIPAL SAN ANTONIO DE LOS BUENOS



H. XXV AYUNTAMIENTO DE TIJUANA  
I. DIAGNÓSTICO QUE SOPORTA LA CREACIÓN SUSTANCIAL DEL Pp  
EJERCICIO FISCAL 2026

DEPENDENCIA: DELEGACION SAN ANTONIO DE LOS BUENOS

NOMBRE DEL PROGRAMA: DELEGACION SAN ANTONIO DE LOS BUENOS

FECHA DE ELABORACIÓN: 22 DE JULIO 2025 NO. PROGRAMA 62 FECHA PARA SU ACTUALIZACIÓN:

I.2 ACTA CIRCUNSTANCIADA

TIJUANA BAJA CALIFORNIA, SIENDO LAS 9:00 HORAS DEL DÍA VIERNES 22 DE JULIO DEL 2025 Y ENCONTRANDONOS EN LAS INSTALACIONES DE LA DELEGACION SAN ANTONIO DE LOS BUENOS, UBICADA EN AV. MIRAFLORES. ESQ. CON CABO SAN LUCAS No. 8351 FRACC. EL RUBI, EN LA CIUDAD DE TIJUANA, B.C., SE REUNIERON EN LA SALA DE JUNTAS DE ESTA DELEGACION LA C. GUADALUPE JAVIER NOTARIO, DELEGADA MUNICIPAL DELEGACION SAN ANTONIO DE LOS BUENOS, LIC. GABRIELA Yael Garcia Flores, ADMINISTRADORA DELEGACION SAN ANTONIO DE LOS BUENOS, ARQ. MARIA VARGAS GONZALEZ, JEFA DE ADMINISTRACION URBANA, LIC. JAIME ANTONIO PACHECO LOPEZ, OFICIAL 05 DEL REGISTRO CIVIL Y EL ARQ. CESAR MENA MENDEZ, ENCARGADO DE DESPACHO DE OBRAS PUBLICAS, PARA TOMAR DESICIONES DE LOS PROBLEMAS QUE SE PRETENDE ATACAR MEDIANTE ACTIVIDADES DE LOS DIFERENTES DEPARTAMENTOS Y PODER LLEVAR A LA CIUDADANIA LOS PROGRAMAS DE APOYOS SOCIALES, ASI COMO LA PARTICIPACION EN EVENTOS, DESEMPEÑAR LAS ACTIVIDADES COMO ALUMBRADO PUBLICO, MANTENIMIENTO DE VIAS, PINTURA DE CALLES Y EDIFICIOS PROPIOS, ASI COMO LOS CIUDADANOS SE ACERQUEN A TRAMITAR SUS PERMISOS DE OPERACION TANTO COMO DE LOCALES COMERCIALES Y LICENCIAS DE CONSTRUCCION, QUE LA CIUDADANIA REALICE SUS TRAMITES MEDIANTE REGISTRO CIVIL COMO SOLICITUDES DE ACTAS, MATRIMONIOS, NACIMIENTOS, DIVORCIOS Y DOBLE CIUDADANIA.

  
LIC. GABRIELA Yael Garcia Flores  
ADMINISTRADORA S.A.B.

  
C. GUADALUPE JAVIER NOTARIO  
DELEGADA MUNICIPAL S.A.B.



**H. XXV AYUNTAMIENTO DE TIJUANA**  
**I. DIAGNÓSTICO QUE SOPORTA LA CREACIÓN SUSTANCIAL DEL Pp**  
**EJERCICIO FISCAL 2026**

**DEPENDENCIA:**

**DELEGACION SAN ANTONIO DE LOS BUENOS**

**NOMBRE DEL PROGRAMA:**

**DELEGACION SAN ANTONIO DE LOS BUENOS**

**FECHA DE ELABORACIÓN:**

**22 DE JULIO 2025**

**NO. PROGRAMA**

**62 FECHA PARA SU ACTUALIZACIÓN:**

**I.3 DESCRIPCIÓN DEL PROBLEMA**

**Tomar como base la información que incluye el diagnóstico del PMD, al respecto del problema que se plantea y determinar:**

**A) Identificación y análisis del problema (justificación de la intervención del programa):**

La Delegación San Antonio de los Buenos tiene un bajo desarrollo humano integral con índice de marginación de 4.02%, indicador muy alto en este sector, una de las causas de esta problemática es la falta de programas y servicios públicos eficientes en esta zona, lo que genera una desorganización social, infraestructura pública deteriorada o fuera de funcionamiento, acumulación de edificaciones en zonas no indicadas y comercios irregulares por lo que para lograr el bienestar social y una calidad de vida digna de los ciudadanos se requiere implementar programas de impacto urbano o incluso social. Lo anterior provoca que sus habitantes se encuentren en un contexto de vulnerabilidad social y económica sin una organización social por medio de los comites de vecinos provocando un rezago de infraestructura pública dada la escasa solicitud y enfoque de los interesados. Ante ello esta dependencia ha generado programas de impacto en cuatro ejes principales: 1.- Atención y acercamiento de servicios públicos; 2.-Acercar y atender trámites de identidad civil; 3.-Contribuir al desarrollo económico de las familias por medio de programas sociales; 4.- Impulsar el desarrollo urbano por medio de acciones a análisis y orientación a la población.

**B) ¿Cómo afecta esta problemática de manera diferenciada a mujeres y hombres? (incluir datos estadísticos y fuentes)**

La Delegación de San Antonio de los Buenos cuenta con un índice de marginación muy alto de 4.02% que implica 9, 320 habitantes y un 26% que representa 61, 263 habitantes donde redoblan esfuerzos para disminuir los números, así como atender a los 17, 721 habitantes de atención prioritaria para brindarles apoyos para atender sus necesidades.

**C) ¿Cuáles son los ejes, estrategias, objetivos o líneas de acción del PMD a los que pretende atender el programa presupuestario?**

Objetivo 4.1 Ciudad para todos.

Estrategia. 4.1.1 Convergencia de acciones para la generación de espacios que atiendan a todas las personas .

Línea de Acción. 4.1.1.11. Implementar acciones para mejorar el entorno de las comunidades.

  
LIC. GABRIELA YAEI GARCÍA FLORES  
ADMINISTRADORA DELEGACION S.A.B.

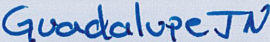
  
C. GUADALUPE JAVIER NOTARIO  
DELEGADA SAN ANTONIO DE LOS BUENOS



**H. XXV AYUNTAMIENTO DE TIJUANA**  
**I. DIAGNÓSTICO QUE SOPORTA LA CREACIÓN SUSTANCIAL DEL Pp**  
**EJERCICIO FISCAL 2026**

**DEPENDENCIA:** DELEGACION SAN ANTONIO DE LOS BUENOS

**NOMBRE DEL PROGRAMA:** DELEGACION SAN ANTONIO DE LOS BUENOS

**FECHA DE ELABORACIÓN:** 22 DE JULIO 2025 **NO. PROGRAMA** 62 **FECHA PARA SU ACTUALIZACIÓN:**

**I.4 DETERMINACIÓN DE LA POBLACIÓN**

**A) Identificación, caracterización y ubicación geográfica de la población potencial:**

La Delegacion San Antonio cuenta con un índice de marginación muy alto que implica 238,097 habitantes que redoblan esfuerzos para disminuir los números, así como atender a los habitantes de zonas de atención prioritaria para brindarles apoyos para atender sus necesidades y cuenta con 107 colonias.

**B) Cuantificación de la población potencial, segregada por género (incluir datos estadísticos y fuentes):**

Cuenta con una población total de 229,702 habitantes, 114,285 son hombres 115,417 son mujeres.

implan.tijuana.gob.mx (pagina IMPLAN)

**C) Identificación, caracterización y ubicación geográfica de la población objetivo:**

Los habitantes de las colonias prioritarias con calles de terraceria como Ejido Lázaro Cárdenas, Xicotencatl Leyva, Lagunitas.

**D) Cuantificación de la población objetivo, segregada por género (incluir datos estadísticos y fuentes):**

Cuenta con una población total de 229,702 habitantes, 114,285 son hombres 115,417 son mujeres.

implan.tijuana.gob.mx

  
LIC. GABRIELA Yael GARCIA FLORES  
ADMINISTRADORA DELEGACION SAB

  
C. GUADALUPE JAVIER NOTARIO  
DELEGADA MUNICIPAL SAN ANTONIO DE LOS BUENOS



H. XXV AYUNTAMIENTO DE TIJUANA  
I. DIAGNÓSTICO QUE SOPORTA LA CREACIÓN SUSTANCIAL DEL Pp  
EJERCICIO FISCAL 2026

DEPENDENCIA: DELEGACION SAN ANTONIO DE LOS BUENOS

NOMBRE DEL PROGRAMA: DELEGACION SAN ANTONIO DE LOS BUENOS

FECHA DE ELABORACIÓN: 22 DE JULIO 2025 NO. PROGRAMA 62 FECHA PARA SU ACTUALIZACIÓN:

I.5 RELACIÓN DEL PROGRAMA CON OTROS PROGRAMAS

A) ¿Este programa se vincula con los objetivos de algún programa sectorial, especial, regional o institucional?

SÍ / NO

SI

Mencionalo(s):

Programa de Ordenamiento Ecologico Local del Municipio de Tijuana, Baja California

B) ¿Este programa se relaciona con algún programa presupuestario federal?

SÍ / NO

NO

Mencionalo(s):

C) ¿Este programa se relaciona con algún programa presupuestario estatal?

SÍ / NO

NO

Mencionalo(s):

  
LIC. GABRIELA Yael GARCIA FLORES  
ADMINISTRADORA DELEGACION SAB

  
C. GUADALUPE JAVIER NOTARIO  
DELEGADA MUNICIPAL SAN ANTONIO DE LOS BUENOS



H. XXV AYUNTAMIENTO DE TIJUANA  
I. DIAGNÓSTICO QUE SOPORTA LA CREACIÓN SUSTANCIAL DEL Pp.  
EJERCICIO FISCAL 2026

DEPENDENCIA:

DELEGACION SAN ANTONIO DE LOS BUENOS

NÚMERO DE PROGRAMA:

62

NOMBRE DEL PROGRAMA :

DELEGACION SAN ANTONIO DE LOS BUENOS

FECHA PARA SU ACTUALIZACIÓN:

I.6 MATRIZ DE OBJETIVOS DE DESARROLLO DEL MILENIO Y OBJETIVOS DE DESARROLLO SOSTENIBLE

ALINEACIÓN DEL PROGRAMA AL ENTORNO INTERNACIONAL

PLAN MUNICIPAL DE DESARROLLO 2025-2027		OBJETIVO DE DESARROLLO DEL MILENIO		OBJETIVO DE DESARROLLO SOSTENIBLE	
EJE	DESCRIPCIÓN DE EJE	No.	DESCRIPCIÓN OBJETIVO	No.	DESCRIPCIÓN OBJETIVO
3	BIENESTRA	1	ERRADICAR LA POBREZA EXTREMA Y EL HAMBRE	1	PONER FIN A LA POBREZA DE TODAS SUS FORMAS EN TODO EL MUNDO

  
LIC. GABRIELA Yael GARCIA FLORES  
ADMINISTRADORA DELEGACION SAB

  
C. GUADALUPE JAVIER NOTARIO  
DELEGADA MUNICIPAL SAN ANTONIO DE LOS BUENOS



**H. XXV AYUNTAMIENTO DE TIJUANA**  
**I. DIAGNÓSTICO QUE SOPORTA LA CREACIÓN SUSTANCIAL DEL Pp.**  
**EJERCICIO FISCAL 2026**

DELEGACION SAN ANTONIO DE LOS BUENOS

DEPENDENCIA:

NÚMERO DE PROGRAMA:

62

NOMBRE DEL PROGRAMA :

DELEGACION SAN ANTONIO DE LOS BUENOS

FECHA PARA SU ACTUALIZACIÓN:

**I.7 MATRIZ DE PLANEACIÓN**

PLAN NACIONAL DE DESARROLLO 2025-2030		PLAN ESTATAL DE DESARROLLO 2022-2027		PLAN MUNICIPAL DE DESARROLLO 2025-2027	
No. DE ESTRATEGIA	DESCRIPCIÓN DE ESTRATEGIA	No. DE RAL (RESULTADO A LOGRAR)	DESCRIPCIÓN DE RAL (RESULTADO A LOGRAR)	No. DE LÍNEAS DE ACCIÓN	DESCRIPCIÓN DE LAS LÍNEAS DE ACCIÓN
1.2.3	PROMOVER LA PARTICIPACION DE LAS PERSONAS, LAS COMUNIDADES, LAS ORGANIZACIONES DE LA SOCIEDAD CIVIL, LA ACADEMIS Y EL SECTOR PRIVADO EN EL CICLO DE LAS POLITICAS PUBLICAS	1.1.1.1	LAS PERSONAS QUE SE ENCUENTRAN EN UN CONTEXTO DE VULNERABILIDAD SOCIAL Y ECONOMICA SON BENEFICIADOS CON ALGUN APOYO PARA LA SALUD Y GASTOS MEDICOS, ENERGIA ELECTRICA, GAS, GASTOS FUNEBRES, INSUMOS PARA EL AUTOEMPLO, ENTRE OTROS	4.1.1.11	IMPLEMENTAR ACCIONES PARA MEJORAR EL ENTORNO DE LAS COMUNIDADES

  
LIC. GABRIELA YAEI GARCIA FLORES  
ADMINISTRADORA DELEGACION SAB

  
C. GUADALUPE JAVIER NOTARIO  
DELEGADA MUNICIPAL SAN ANTONIO DE LOS BUENOS



DEPENDENCIA:

NÚMERO DE PROGRAMA:

NOMBRE DEL PROGRAMA :

62

DELEGACION SAN ANTONIO DE LOS BUENOS

FECHA PARA SU ACTUALIZACIÓN:

I.8 MATRIZ DE RESPONSABILIDAD Y COMPETENCIA				
EJE	OBJETIVO	ESTRATEGIA	LÍNEA DE ACCIÓN	NOMBRE DEL RESPONSABLE
3. BIENESTAR	3.1 CALIDAD DE VIDA	3.1.4. BIENESTAR PARA GRUPOS EN CONDICIONES VULNERABLES ESPECIALMENTE NIÑAS, NIÑOS Y ADOLESCENTES	3.1.4.4 GESTIONAR ACCIONES CON LA FINALIDAD DE OFRECER A LA CIUDADANIA SERVICIOS INTEGRADOS DE ASISTENCIA SOCIAL	C. GUADALUPE JAVIER NOTARIO



L.C. GABRIELA YAEI GARCIA FLORES  
ADMINISTRADORA DELEGACION SAB



C. GUADALUPE JAVIER NOTARIO  
DELEGADA MUNICIPAL SAN ANTONIO DE LOS BUENOS



DEPENDENCIAL:  
NÚMERO DE PROGRAMA:  
NOMBRE DEL PROGRAMA:

62

DELEGACION SAN ANTONIO DE LOS BUENOS

DELEGACION SAN ANTONIO DE LOS BUENOS

FECHA PARA SU ACTUALIZACIÓN:

I.9 ÁRBOL DE PROBLEMAS

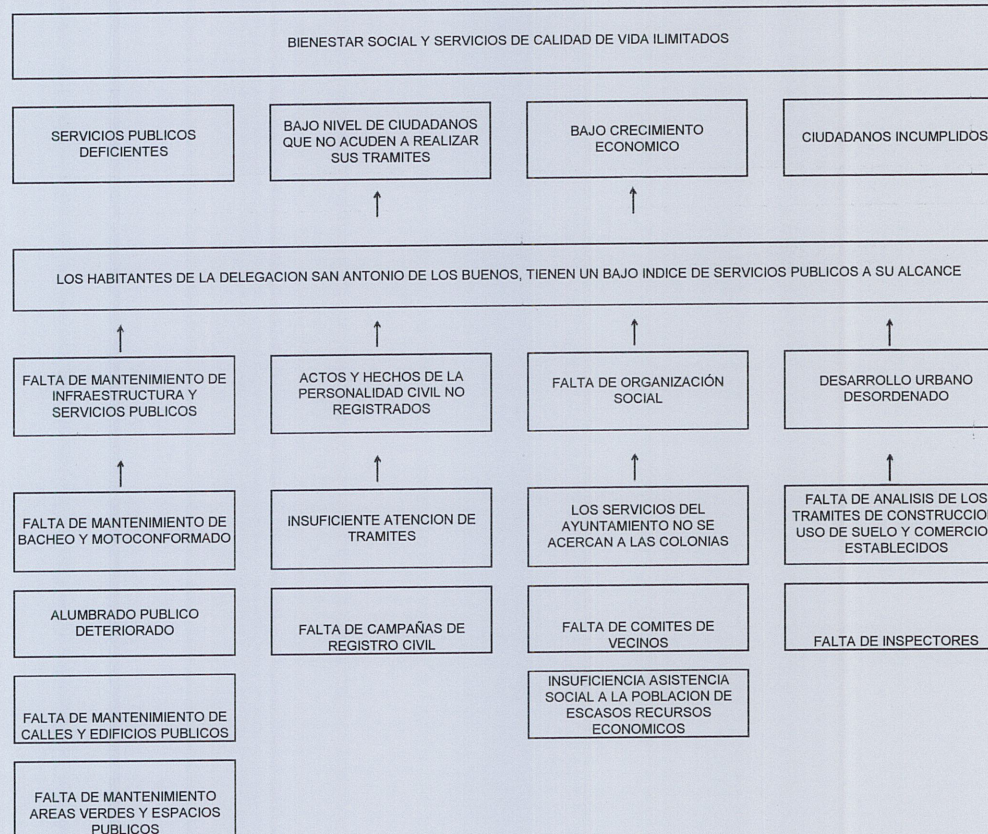

LIR GABRIELA Yael GARCIA FLORES  
ADMINISTRADORA DELEGACION SAB

GUADALUPE JAVIER NOTARIO  
DELEGADA MUNICIPAL SAN ANTONIO DE LOS BUENOS



PARAMUNICIPAL:  
NÚMERO DE PROGRAMA:  
NOMBRE DEL PROGRAMA :

DELEGACION SAN ANTONIO DE LOS BUENOS  
62  
DELEGACION SAN ANTONIO DE LOS BUENOS

FECHA PARA SU ACTUALIZACIÓN:

I.10 ÁRBOL DE OBJETIVOS

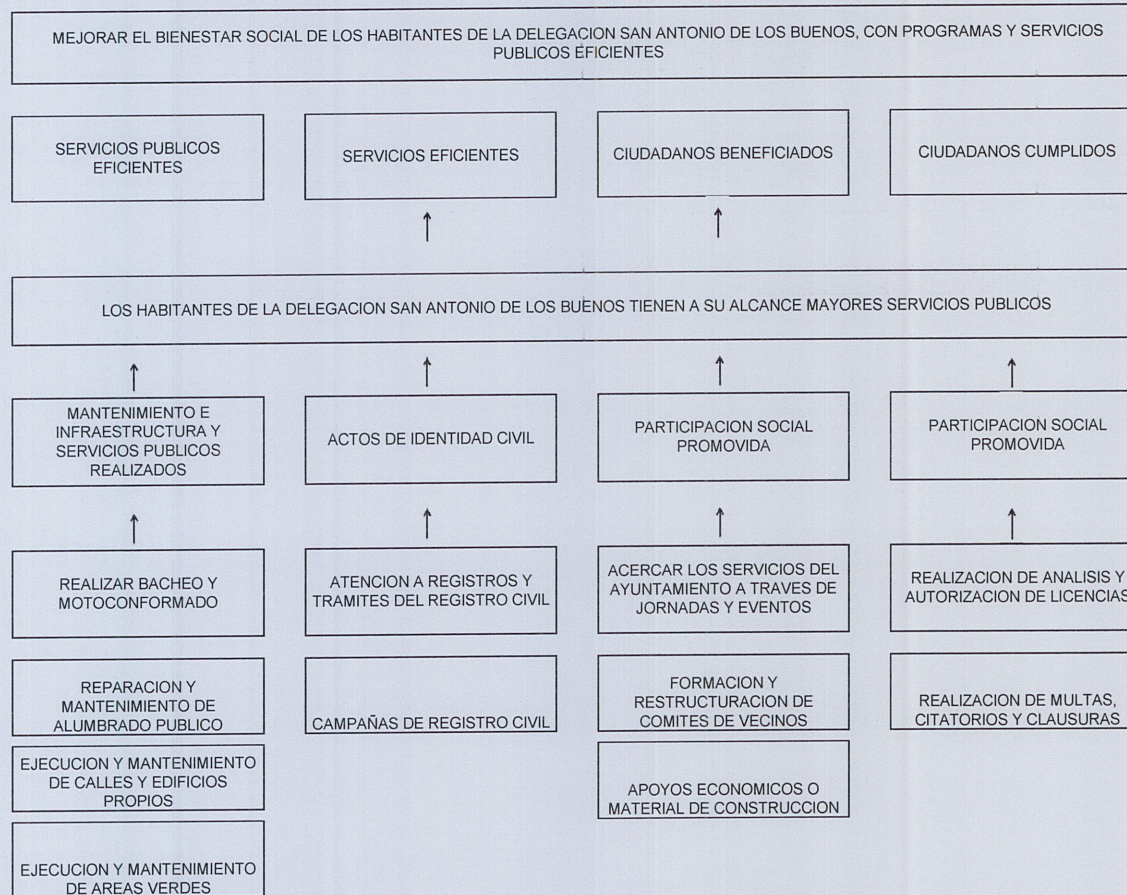

*[Firma]*  
LIC. GABRIELA YARE GARCIA FLORES  
ADMINISTRADORA DELEGACION SAB

*Guadalupe JN*  
C. GUADALUPE JAVIER NOTARIO  
DELEGADA MUNICIPAL SAN ANTONIO DE LOS BUENOS



**H. XXV AYUNTAMIENTO DE TIJUANA**  
**II. MATRIZ DE INDICADORES PARA RESULTADOS**  
**EJERCICIO FISCAL 2026**



DEPENDENCIA: DELEGACION SAN ANTONIO DE LOS BUENOS			NOMBRE DEL PROGRAMA: DELEGACION SAN ANTONIO DE LOS BUENOS			NÚMERO DE PROGRAMA:							
DELEGACION SAN ANTONIO DE LOS BUENOS			DELEGACION SAN ANTONIO DE LOS BUENOS			62							
CLASIFICACIÓN PROGRAMÁTICA:		No. 2	DESCRIPCIÓN:		DESEMPEÑO DE LAS FUNCIONES								
CLASIFICACIÓN FUNCIONAL:		No.  2.2.2	NÚMERO DE FINALIDAD y DESCRIPCIÓN :		NÚMERO DE FUNCIÓN y DESCRIPCIÓN :		No.DE SUB FUNCIÓN y DESCRIPCIÓN :						
			Ejemplo: 2- DESARROLLO SOCIAL		2.2 VIVIENDA Y SERVICIOS A LA COMUNIDAD		2.2.2 DESARROLLO COMUNITARIO						
NIVEL	RESUMEN NARRATIVO (OBJETIVOS)		ELEMENTOS DEL INDICADOR			UNIDAD DE MEDIDA	MEDIO DE VERIFICACIÓN	SUPUESTO O HIPÓTESIS					
			1.NOMBRE DE INDICADOR- 2.METODO DE CALCULO- 3.LÍNEA BASE- 4.META- 5.INTERPRETACIÓN- 6.FRECUENCIA DE MEDICIÓN- 7.TIPO- 8.SENTIDO- 9.DIMENSIÓN- 10. NO. LÍNEA DE ACCIÓN										
FIN	MEJORAR EL BIENESTAR SOCIAL DE LOS HABITANTES DE LA DELEGACION SAN ANTONIO DE LOS BUENOS, CON PROGRAMAS Y SERVICIOS PUBLICOS EFICIENTES		1	PORCENTAJE DE ATENCION DE LAS NECESIDADES DE LOS HABITANTES DE LA DELEGACION SAN ANTONIO DE LOS BUENOS			PORCENTAJE ATENCION CIUDADANA		LA CIUDADANIA ACEPTE PARTICIPAR EN LOS PROGRAMAS SOCIALES Y SE CUENTE CON RECURSOS PARA LA ATENCION DE LOS RECURSOS				
			2	(PORCENTAJE HABITANTES ATENDIDOS DE LA DELEGACION S.A.B. / TOTAL HABITANTES DE LA DELEGACION)*100									
			3	AÑO BASE		VALOR							
			2025		100%								
			TRIMESTRE										
			4	PRIMERO	SEGUNDO	TERCERO				CUARTO			
					100%								
			5	REPRESENTA EL PORENTAJE QUE CONTRIBUYO A ELEVAR EL BIENESTAR SOCIAL DE LOS HABITANTES									
			6	ANUAL									
			7	ESTRATEGICO									
P1	LOS HABITANTES DE LA DELEGACION SAN ANTONIO DE LOS BUENOS TIENEN A SU ALCANCE MAYORES SERVICIOS PUBLICOS		1	PORCENTAJE DE MEJORAMIENTO DE CALIDAD DE VIDA			PORCENTAJE DE PROGRAMAS Y SERVICIOS	CUMPLIMIENTO DE LOS REPORTES CIUDADANOS REALIZADOS EN ESTA DELEGACION SAN ANTONIO DE LOS BUENOS	LA CIUDADANIA ACEPTE PARTICIPAR EN LOS PROGRAMAS SOCIALES Y SE CUENTE CON RECURSOS PARA LA ATENCION DE LOS RECURSOS				
			2	(PORCENTAJE DE HABITANTES ATENDIDOS DE LA DELEGACION SAB / TOTAL DE HABITANTES DE LA DELEGACION)*100									
			3	AÑO BASE		VALOR							
			2025		100%								
			TRIMESTRE										
			4	PRIMERO	SEGUNDO	TERCERO				CUARTO			
					50.00%					50%			
			5	REPRESENTA EL PORENTAJE QUE CONTRIBUYO A ELEVAR EL BIENESTAR SOCIAL DE LOS HABITANTES									
			6	SEMESTRAL									
			7	ESTRATEGICO									
C1	MANTENIMIENTO E INFRAESTRUCTURA Y SERVICIOS PUBLICOS REALIZADOS		1	PORCENTAJE DE ATENCION DE SERVICIOS PUBLICOS E INFRAESTRUCTURA			PORCENTAJE DE PROGRAMAS Y SERVICIOS	REPORTES Y MANTENIMIENTO EN SERVICIOS REALIZADOS	LA CIUDADANIA PARTICIPE EN EL MEJORAMIENTO DE LOS SERVICIOS QUE REALIZA OBRAS Y SERVICIOS PUBLICOS				
			2	(TOTAL DE SERVICIOS REALIZADOS /TOTAL DE SERVICIOS PROGRAMADOS)*100									
			3	AÑO BASE		VALOR							
			2025		100%								
			TRIMESTRE										
			4	PRIMERO	SEGUNDO	TERCERO				CUARTO			
			25%		25%					25%		25%	
			5	REPRESENTA EL PORENTAJE DE SERVICIOS ATENDIDOS EN RELACION A LOS PROGRAMADOS									
			6	TRIMESTRE									
			7	ESTRATEGICO									
C1A1	REALIZACION DE BACHEO Y MOTOCONFORMADO		1	PORCENTAJE DE LOGRO DE BACHEO Y MOTOCONFORMADO			PORCENTAJE BACHEO Y MOTOCONFORMADO	REPORTES DE BACHEO Y MOTOCONFORMADO EMITIDO POR EL DEPARTAMENTO DE OBRAS PUBLICAS DE LA DELEGACION SAN ANTONIO DE LOS BUENOS	LA CIUDADANIA CUENTE CON SERVICIOS DE BACHEO Y MOTOCONFORMADO Y PODER TENER UNA MEJORA EN LOS SERVICIOS OTORGADOS				
			2	(TOTAL DE MANTENIMIENTO DE VIALIDADES REALIZADOS / TOTAL MANTENIMIENTO VIALIDADES PROGRAMADAS)*100									
			3	AÑO BASE		VALOR							
			2025		100%								
			TRIMESTRE										
			4	PRIMERO	SEGUNDO	TERCERO				CUARTO			
			25%		25%					25%		25%	
			5	REPRESENTA EL PORCENTAJE DE M2 REALIZADOS / EN RELACION A LOS PROGRAMADOS									
			6	TRIMESTRE									
			7	ESTRATEGICO									



**H. XXV AYUNTAMIENTO DE TIJUANA**  
**II. MATRIZ DE INDICADORES PARA RESULTADOS**  
**EJERCICIO FISCAL 2026**



DEPENDENCIA: DELEGACION SAN ANTONIO DE LOS BUENOS			NOMBRE DEL PROGRAMA: DELEGACION SAN ANTONIO DE LOS BUENOS			NÚMERO DE PROGRAMA:				
DELEGACION SAN ANTONIO DE LOS BUENOS			DELEGACION SAN ANTONIO DE LOS BUENOS			62				
CLASIFICACIÓN PROGRAMÁTICA:		No. 2	DESCRIPCIÓN: DESEMPEÑO DE LAS FUNCIONES							
CLASIFICACIÓN FUNCIONAL:		No. 2.2.2	NÚMERO DE FINALIDAD y DESCRIPCIÓN :		NÚMERO DE FUNCIÓN y DESCRIPCIÓN :		No.DE SUB FUNCIÓN y DESCRIPCIÓN :			
			Ejemplo: 2- DESARROLLO SOCIAL		2.2 VIVIENDA Y SERVICIOS A LA COMUNIDAD		2.2.2 DESARROLLO COMUNITARIO			
NIVEL	RESUMEN NARRATIVO (OBJETIVOS)		ELEMENTOS DEL INDICADOR				UNIDAD DE MEDIDA	MEDIO DE VERIFICACIÓN	SUPUESTO O HIPÓTESIS	
			1.NOMBRE DE INDICADOR- 2.METODO DE CÁLCULO- 3.LÍNEA BASE- 4.META- 5.INTERPRETACIÓN- 6.FRECUENCIA DE MEDICIÓN- 7.TIPO- 8.SENTIDO- 9.DIMENSIÓN- 10. NO. LÍNEA DE ACCIÓN							
C1A2	REPARACION Y MANTENIMIENTO DE ALUMBRADO PUBLICO		1	PORCENTAJE DE MANTENIMIENTO ALUMBRADO PUBLICO			PORCENTAJE DE LUMINARIAS REPARADAS	REPORTE LUMINARIAS REPARADAS EMITIDAS POR EL DEPARTAMENTO DE OBRAS PUBLICAS	LA CIUDADANIA SEA BENEFICIADA EN LOS SERVICIOS Y CUENTE CON UN PROGRAMA PARA SU REPARACION	
			2	(TOTAL DE MANTENIMIENTO ALUMBRADO PUBLICO REALIZADO / TOTAL MANTENIMIENTO DE ALUMBRADO PUBLICO)*100						
			3	AÑO BASE		VALOR				
			2025		100%					
			TRIMESTRE							
			4	PRIMERO	SEGUNDO	TERCERO				CUARTO
			25%		25%	25%				25%
			5	REPRESENTA EL PORCENTAJE DE LUMINARIAS REPARADAS / LUMINARIAS PROGRAMADAS						
			6	TRIMESTRE						
			7	ESTRATEGICO						
C1A3	EJECUCION Y MANTENIMIENTO DE CALLES Y EDIFICIOS PROPIOS		1	PORCENTAJE DE LOGRO MANTENIMIENTO DE CALLES Y EDIFICIOS PROPIOS			PORCENTAJE DE MANTENIMIENTO DE CALLES Y EDIFICIOS PROPIOS	REPORTE Y MANTENIMIENTO DE CALLES Y EDIFICIOS PROPIOS EMITIDOS POR EL DEPARTAMENTO DE OBRAS PUBLICAS DE ESTA DELEGACION SAN ANTONIO DE LOS BUENOS	QUE SE CUENTE CON LOS RECURSOS HUMANOS, FINANCIEROS Y PERSONAL PARA MANTENER LAS VIAS Y EDIFICIOS EN BUEN ESTADO	
			2	(TOTAL MANTENIMIENTO DE CALLES Y EDIFICIOS PROPIOS REALIZADOS / TOTAL MANTENIMIENTO PROGRAMADOS)*100						
			3	AÑO BASE		VALOR				
			2025		100%					
			TRIMESTRE							
			4	PRIMERO	SEGUNDO	TERCERO				CUARTO
			25%		25%	25%				25%
			5	REPRESENTA EL PORCENTAJE DE ML REALIZADOS / EN RELACION A LOS PROGRAMADOS						
			6	TRIMESTRE						
			7	ESTRATEGICO						
C1A4	EJECUCION Y MANTENIMIENTO AREAS VERDES		1	PORCENTAJE DE MANTENIMIENTO AREAS VERDES			PORCENTAJE DE MANTENIMIENTO AREAS VERDES Y ESPACIOS PUBLICOS	REPORTE EN MANTENIMIENTO DE AREAS VERDES Y ESPACIOS PUBLICOS REALIZADOS POR EL DEPARTAMENTO DE OBRAS Y SERVICIOS PUBLICOS, DELEGACION SAN ANTONIO DE LOS BUENOS	SE CUENTE CON EQUIPO Y MAQUINARIA ADECUADA	
			2	(TOTAL DE MANTENIMIENTO DE AREAS VERDES Y ESPACIOS PUBLICOS / TOTAL MANTENIMIENTO AREAS VERDES Y ESPACIOS PUBLICOS PROGRAMADOS)*100						
			3	AÑO BASE		VALOR				
			2025		100%					
			TRIMESTRE							
			4	PRIMERO	SEGUNDO	TERCERO				CUARTO
			25%		25%	25%				25%
			5	REPRESENTA EL PORCENTAJE DE MANTENIMIENTO REALIZADO / MANTENIMIENTO LO PROGRAMADO						
			6	TRIMESTRE						
			7	ESTRATEGICO						
P1C2	ACTOS DE IDENTIDAD CIVIL REGISTRADOS		1	PORCENTAJE DE RESPUESTA Y ORIENTACION AL CIUDADANO			PORCENTAJE DE TRAMITES	ATENCION CIUDADANA POR LA OFICIALIA 05 REGISTRO CIVIL, DE ESTA DELEGACION SAN ANTONIO DE LOS BUENOS	QUE LA CIUDADANIA ACUDA A SOLICITAR SUS TRAMITES DE REGISTRO CIVIL	
			2	(TOTAL DE TRAMITES ATENDIDOS / TOTAL DE TRAMITES SOLICITADOS POR EL CIUDADANO)*100						
			3	AÑO BASE		VALOR				
			2025		100%					
			TRIMESTRE							
			4	PRIMERO	SEGUNDO	TERCERO				CUARTO
			25%		25%	25%				25%
			5	REPRESENTA EL PORCENTAJE DE SERVICIOS ATENDIDOS EN RELACION A LOS PROGRAMADOS						
			6	TRIMESTRE						
			7	ESTRATEGICO						
P1C2A1	ATENCION DE LOS REGISTROS Y TRAMITES DE REGISTRO CIVIL		1	PORCENTAJE DE LOGRO TRAMITES DE REGISTRO CIVIL			PORCENTAJE TRAMITES DE REGISTRO CIVIL ATENDIDOS	REPORTES DE ATENCION CIUDADANA POR LA OFICIALIA 05 REGISTRO CIVIL DELEGACION SAN ANTONIO DE LOS BUENOS	QUE LA CIUDADANIA ACUDA A SOLICITAR SUS TRAMITES A TIEMPO PARA PODER LLEVAR A CABO LOS SERVICIOS	
			2	(TOTAL DE REGISTROS Y TRAMITES DE REGISTRO REALIZADOS / TOTAL DE REGISTROS Y TRAMITES DE REGISTRO CIVIL PROGRAMADOS)*100						
			3	AÑO BASE		VALOR				
			2025		100%					
			TRIMESTRE							
			4	PRIMERO	SEGUNDO	TERCERO				CUARTO
			25%		25%	25%				25%
			5	REPRESENTA EL PORCENTAJE DE SERVICIOS ATENDIDOS/ EN RELACION A LOS PROGRAMADOS						
			6	TRIMESTRE						
			7	ESTRATEGICO						
			8	ASCEDENTE						
			9	EFICIENTE						
			10	6.1.1.5						
			1	PORCENTAJE DE LOGRO CAMPAÑAS REALIZADAS REGISTRO CIVIL						



**H. XXV AYUNTAMIENTO DE TIJUANA**  
**II. MATRIZ DE INDICADORES PARA RESULTADOS**  
**EJERCICIO FISCAL 2026**



DEPENDENCIA: DELEGACION SAN ANTONIO DE LOS BUENOS				NOMBRE DEL PROGRAMA: DELEGACION SAN ANTONIO DE LOS BUENOS				NÚMERO DE PROGRAMA:						
DELEGACION SAN ANTONIO DE LOS BUENOS				DELEGACION SAN ANTONIO DE LOS BUENOS				62						
CLASIFICACIÓN PROGRAMÁTICA:		No. 2		DESCRIPCIÓN:		DESEMPEÑO DE LAS FUNCIONES								
CLASIFICACIÓN FUNCIONAL:		No.		NÚMERO DE FINALIDAD y DESCRIPCIÓN :				NÚMERO DE FUNCIÓN y DESCRIPCIÓN :		No.DE SUB FUNCIÓN y DESCRIPCIÓN :				
		2.2.2		Ejemplo: 2- DESARROLLO SOCIAL				2.2 VIVIENDA Y SERVICIOS A LA COMUNIDAD		2.2.2 DESARROLLO COMUNITARIO				
NIVEL	RESUMEN NARRATIVO (OBJETIVOS)			ELEMENTOS DEL INDICADOR				UNIDAD DE MEDIDA	MEDIO DE VERIFICACIÓN	SUPUESTO O HIPÓTESIS				
				1.NOMBRE DE INDICADOR- 2.METODO DE CÁLCULO- 3.LÍNEA BASE- 4.META- 5.INTERPRETACIÓN- 6.FRECUENCIA DE MEDICIÓN- 7.TIPO- 8.SENTIDO- 9.DIMENSIÓN- 10. NO. LÍNEA DE ACCIÓN										
C1C2A2	CAMPAÑAS DE REGISTRO CIVIL			2	(CAMPAÑAS REGISTRO CIVIL REALIZADAS / CAMPÑAS DE REGISTRO CIVIL PROGRAMADAS)*100				PORCENTAJE CAMPAÑAS REALIZADAS REGISTRO CIVIL	REPORTE CAMPAÑAS REALIZADAS DE ACUERDO CON EL CALENDARIO DE LA OFICIALIA 05 REGISTRO CIVIL, DELEGACION SAN ANTONIO DE LOS BUENOS	QUE LA CIUDADANIA APROVECHE LAS CAMPAÑAS Y PUEDA OBTENER BENEFICIOS EN SUS TRAMITES DE REGISTRO CIVIL			
				3	AÑO BASE		VALOR							
				2025		100%								
				TRIMESTRE										
				4	PRIMERO	SEGUNDO	TERCERO	CUARTO						
				25%		25%		25%				25%		
				5	REPRESENTA EL PORCENTAJE DE CAMPAÑAS REALIZADAS / EN RELACION A LAS PROGRAMADAS									
				6	TRIMESTRE									
				7	ESTRATEGICO									
				8	ASCEDENTE									
9	EFICIENTE													
10	6.1.1.14													
P1C3	PARTICIPACION SOCIAL PROMOVIDA			1	PORCENTAJE DE LOGRO PARTICIPACION CIUDADANA				PORCENTAJE DE TRAMITES	REPORTE PAERTICIPACION CIUDADANA POR PARTE DEL DEPARTAMENTO DE DESARROLLO COMUNITARIO, DELEGACION SAN ANTONIO DE LOS BUENOS	QUE LA CIUDADANIA PARTICIPE EN LOS PROGRAMAS SOCIALES QUE IMPLEMENTA LA DELEGACION SAN ANTONIO DE LOS BUENOS			
				2	(TOTAL DE TRAMITES ATENDIDOS / TOTAL DE TRAMITES SOLICITADOS POR EL CIUDADANO)*100									
				3	AÑO BASE		VALOR							
				2025		100%								
				TRIMESTRE										
				4	PRIMERO	SEGUNDO	TERCERO	CUARTO						
				25%		25%		25%				25%		
				5	REPRESENTA EL PORCENTAJE DE JORNADAS REALIZADAS / ENTRE LAS PROGRAMADAS									
				6	TRIMESTRE									
				7	ESTRATEGICO									
8	ASCEDENTE													
9	EFICIENTE													
P1C3A1	ACERCAR LOS SERVICIOS DEL AYUNTAMIENTO A TRAVES DE JORNADAS Y EVENTOS			1	PORCENTAJE DE LOGRO JORNADAS Y EVENTOS				PORCENTAJE DE JORNADAS	REPORTE DE JORNADAS Y EVENTOS REALIZADOS POR MEDIO DEL DEPARTAMENTO DE DESARROLLO COMUNITARIO Y ADMINISTRACION, DE LA DELEGACION SAN ANTONIO DE LOS BUENOS	QUE LA CIUDADANIA PARTICIPE EN LOS PROGRAMAS SOCIALES QUE IMPLEMENTA LA DELEGACION SAN ANTONIO DE LOS BUENOS			
				2	(TOTAL DE JORNADAS Y EVENTOS REALIZADOS / ENTRE LOS PROGRAMADOS)*100									
				3	AÑO BASE		VALOR							
				2025		100%								
				TRIMESTRE										
				4	PRIMERO	SEGUNDO	TERCERO	CUARTO						
				25%		25%		25%				25%		
				5	REPRESENTA EL PORCENTAJE DE JORNADAS REALIZADAS / ENTRE LAS PROGRAMADAS									
				6	TRIMESTRE									
				7	ESTRATEGICO									
8	ASCEDENTE													
9	EFICIENTE													
10	1.1.1.10													
P1C3A2	FORMACION Y REESTRUCTURACION DE COMITES DE VECINOS			1	PORCENTAJE DE LOGRO COMITES DE VECINOS				PORCENTAJE PARTICIPACION CIUDADANA	REPORTE COMITES DE VECINOS ATENDIDOS, QUE OBRAN EN EL DEPARTAMENTO DE DESARROLLO COMUNITARIO DE ESTA DELEGACION SAN ANTONIO DE LOS BUENOS	QUE LA CIUDADANIA PARTICIPE EN LOS PROGRAMAS SOCIALES Y FORMA PARTE DE LOS SERVICIOS QUE OTORGA LA DELEGACION SAN ANTONIO DE LOS BUENOS			
				2	(TOTAL DE COMITES DE VECINOS REALIZADOS / TOTAL COMITÉ PROGRAMADOS)*100									
				3	AÑO BASE		VALOR							
				2025		100%								
				TRIMESTRE										
				4	PRIMERO	SEGUNDO	TERCERO	CUARTO						
				25%		25%		25%				25%		
				5	TOTAL DE COMITES REALIZADOS / TOTAL COMITES VECINOS PROGRAMADOS									
				6	TRIMESTRE									
				7	ESTRATEGICO									
8	ASCEDENTE													
9	EFICIENTE													
10	1.1.1.16													
P1C3A3	APOYOS ECONOMICOS O MATERIAL DE CONSTRUCCION			1	PORCENTAJE DE APOYOS DE AYUDA SOCIAL				PORCENTAJE APOYOS SOCIALES	REPORTE DE APOYOS ECONOMICOS Y MATERIAL DE CONSTRUCCION QUE OBRAN EXPEDIENTES EN EL DEPARTAMENTO DE ADMINISTRACION DE ESTA DELEGACION SAN ANTONIO DE LOS BUENOS	QUE LA CIUDADANIA SE BENEFICIE CON LOS PROGRAMAS DE APOYOS ECONOMICOS O DE CONSTRUCCION POR PARTE DE ESTA DELEGACION SAN ANTONIO DE LOS BUENOS			
				2	(REPRESENTA EL PORCENTAJE DE APOYOS RECIBIDOS / EN RELACION A LOS PROGRAMADOS)*100									
				3	AÑO BASE		VALOR							
				2025		100%								
				TRIMESTRE										
				4	PRIMERO	SEGUNDO	TERCERO	CUARTO						
				25%		25%		25%				25%		
				5	REPRESENTA PORCENTAJE APOYOS RECIBIDOS EN RELACION A LOS PROGRAMADOS									
				6	TRIMESTRE									
				7	ESTRATEGICO									
8	ASCEDENTE													
9	EFICIENTE													
10	1.1.1.5													
				1	PORCENTAJE DE LICENCIAS AUTORIZADOS					REPORTES DE LICENCIAS,				
				2	(TOTAL DE LICENCIAS AUTORIZADAS / TOTAL DE TRAMITES SOLICITADOS)*100									
				3	AÑO BASE		VALOR							
				2025		100%								



**H. XXV AYUNTAMIENTO DE TIJUANA**  
**II. MATRIZ DE INDICADORES PARA RESULTADOS**  
**EJERCICIO FISCAL 2026**



DEPENDENCIA: DELEGACION SAN ANTONIO DE LOS BUENOS			NOMBRE DEL PROGRAMA: DELEGACION SAN ANTONIO DE LOS BUENOS			NÚMERO DE PROGRAMA:			
DELEGACION SAN ANTONIO DE LOS BUENOS			DELEGACION SAN ANTONIO DE LOS BUENOS			62			
CLASIFICACIÓN PROGRAMÁTICA:		No. 2	DESCRIPCIÓN: DESEMPEÑO DE LAS FUNCIONES						
CLASIFICACIÓN FUNCIONAL:		No.  2.2.2	NÚMERO DE FINALIDAD y DESCRIPCIÓN :		NÚMERO DE FUNCIÓN y DESCRIPCIÓN :		No.DE SUB FUNCIÓN y DESCRIPCIÓN :		
			Ejemplo: 2- DESARROLLO SOCIAL		2.2 VIVIENDA Y SERVICIOS A LA COMUNIDAD		2.2.2 DESARROLLO COMUNITARIO		
NIVEL	RESUMEN NARRATIVO (OBJETIVOS)		ELEMENTOS DEL INDICADOR				UNIDAD DE MEDIDA	MEDIO DE VERIFICACIÓN	SUPUESTO O HIPÓTESIS
			1.NOMBRE DE INDICADOR- 2.METODO DE CÁLCULO- 3.LINEA BASE- 4.META- 5.INTERPRETACIÓN- 6.FRECUENCIA DE MEDICIÓN- 7.TIPO- 8.SENTIDO- 9.DIMENSIÓN- 10. NO. LÍNEA DE ACCIÓN						
PiC4	EDIFICACIONES Y COMERCIO ESTABLECIDO REGULADO	4	TRIMESTRE				PORCENTAJE DE ORDENAMIENTO URBANO	USOS DE SUELO, PERMISOS DE OPERACIÓN, MULTAS Y CITATORIOS DEL DEPARTAMENTO DE ADMINISTRACION URBANA, DELEGACION SAN ANTONIO DE LOS BUENOS	QUE LA CIUDADANIA CUMPLA CON LA NORMATIVIDAD PARA NO MIRARSE AFECTADA
			PRIMERO	SEGUNDO	TERCERO	CUARTO			
			25%	25%	25%	25%			
			REPRESENTA EL PORCENTAJE DE TRAMITES AUTORIZADAS EN RELACION A LOS TRAMITADOS						
			TRIMESTRE						
			ESTRATEGICO						
			ASCEDENTE						
			EFICIENTE						
			5.1.1.16						
PiC4A1	REALIZACION DE ANALIS SY AUTORIZACION DE LICENCIAS	4	TRIMESTRE				PORCENTAJE DE ANALISIS Y AUTORIZACION DE LICENCIAS	REPORTES, TRAMITES, GENERADOS POR EL DEPARTAMENTO DE ADMINISTRACION URBANA, DELEGACION SAN ANTONIO DE LOS BUENOS	QUE LA CIUDADANIA RECURRA A SOLICITAR SUS TRAMITES
			PRIMERO	SEGUNDO	TERCERO	CUARTO			
			25%	25%	25%	25%			
			REPRESENTA EL PORCENTAJE DE TRAMITES SOLICITADOS / TRAMITES PROGRAMADOS						
			TRIMESTRE						
			ESTRATEGICO						
			ASCEDENTE						
			EFICIENTE						
			5.1.1.16						
			PiC4A2	REALIZACION MULTAS, CITATORIOS Y CLAUSURAS	4	TRIMESTRE			
PRIMERO	SEGUNDO	TERCERO				CUARTO			
25%	25%	25%				25%			
REPRESENTA EL NUMERO DE TRAMITES REALIZADOS / TRAMITES PROGRAMADOS									
TRIMESTRE									
ESTRATEGICO									
ASCEDENTE									
EFICIENTE									
5.1.1.16									

**LIC. GABRIELA YVEL GARCIA FLORES**  
 ADMINISTRADORA DELEGACION S.A.B.

**C. GUADALUPE JAVIER NOTARIO**  
 DELEGADA DELEGACION SAN ANTONIO DE LOS BUENOS



 <b>TIJUANA</b> GOBIERNO DEL ESTADO DE BAJA CALIFORNIA					<b>H. XXV AYUNTAMIENTO DE TIJUANA</b> <b>IV. PROGRAMA OPERATIVO ANUAL</b> <b>EJERCICIO FISCAL 2026</b>					<b>EJES</b>		<b>PND: IV. EJES GENERALES</b> <b>PED: 1.1 UN ESTADO DE BIENESTAR PARA LA GENTE</b> <b>PMD: 3. BIENESTAR</b>													
<b>DEPENDENCIA: DELEGACION SAN ANTONIO DE LOS BUENOS</b>  <b>NOMBRE DEL PROGRAMA:</b>   <b>No. PROGRAMA:</b> 62				<b>DESAGREGACIÓN POR GENERO:</b>   <b>DESAGREGACIÓN POR GRUPO DE EDAD:</b>				<b>HOMBRES :</b>  10,000  0-14 AÑOS  25,000  45-64 AÑOS  14,522		<b>MUJERES:</b>  12,000  15-44 AÑOS  39,000  65 O MAS  16,544		<b>DESCRIPCIÓN DE LA POBLACIÓN OBJETIVO:</b>          <b>ASIGNACIÓN DE PRESUPUESTO POR GRUPO DE GASTO</b>													
<b>RAMO / UNIDAD (ES) EJECUTORA (S)</b>		<b>NIVEL</b>	<b>FIN,PROPÓSITO, COMPONENTE (ES) Y ACTIVIDAD (ES) (RESUMEN NARRATIVO)</b>	<b>UNIDAD DE MEDIDA</b>	<b>META PROGRAMADA 2026</b>		<b>PRESUPUESTO POR COMPONENTE</b>		<b>SERVICIOS PERSONALES</b>	<b>MATERIALES Y SUMINISTROS</b>	<b>SERVICIOS GENERALES</b>	<b>TRANSFERENCIAS ASIGNACIONES Y SUBSIDIOS</b>	<b>BIENES MUEBLES, INMUEBLES E INTANGIBLES</b>	<b>INVERSIÓN PÚBLICA</b>	<b>INVERSIÓN FINANCIERA</b>	<b>PARTICIPACIONES Y APORTACIONES</b>	<b>DEUDA PÚBLICA</b>	<b>PRESUPUESTO TOTAL</b>							
12-031		FIN	MEJORAR EL BIENESTAR SOCIAL DE LOS HABITANTES DE LA DELEGACION SAN ANTONIO DE LOS BUENOS, CON PROGRAMAS PUBLICOS EFICIENTES	PORCENTAJE ATENCION CIUDADANA	TRIMESTRE 1 RD. 2 DO. 3 RD. 4 TO. 25% 25% 25% 25%													\$ 65,607,249.23							
12-031		P1	LOS HABITANTES DE LA DELEGACION SAN ANTONIO DE LOS BUENOS TIENEN A SU ALCANCE MAYORES SERVICIOS PUBLICOS	PORCENTAJE DE PROGRAMAS Y SERVICIOS	TRIMESTRE 1 RD. 2 DO. 3 RD. 4 TO. 50% 50% 50% 50%																				
12-033		P1C1	MANTENER INFRAESTRUCTURA Y SERVICIOS PUBLICOS REALIZADOS	PORCENTAJE DE PROGRAMAS Y SERVICIOS	TRIMESTRE 1 RD. 2 DO. 3 RD. 4 TO. 25% 25% 25% 25%		\$12,906,000.00		\$ -	\$ 9,308,000.00	\$ 900,000.00	\$ -	\$ -	\$ 2,700,000.00	\$ -	\$ -	\$ -								
12-033		P1C1A1	REALIZAR BACHEO Y MOTOCONFORMADO	PORCENTAJE BACHEO Y MOTOCONFORMADO	TRIMESTRE 1 RD. 2 DO. 3 RD. 4 TO. 25% 25% 25% 25%					\$ 5,805,000.00	\$ 900,000.00			\$ 2,700,000.00				\$ 9,405,000.00							
12-033		P1C1A2	REPARAR Y MANTENER EL ALUMBRADO PUBLICO	PORCENTAJE LUMINARIAS REPARADAS	TRIMESTRE 1 RD. 2 DO. 3 RD. 4 TO. 25% 25% 25% 25%					\$ 1,520,000.00								\$ 1,520,000.00							
12-033		P1C1A3	REPARAR Y MANTENER LAS CALLES Y EDIFICIOS PROPIOS	PORCENTAJE MANTENIMIENTO DE CALLES Y EDIFICIOS	TRIMESTRE 1 RD. 2 DO. 3 RD. 4 TO. 25% 25% 25% 25%					\$ 1,641,000.00								\$ 1,641,000.00							
12-033		P1C1A4	MANTENER AREAS VERDES	PORCENTAJE MANTENIMIENTO AREAS VERDES Y ESPACIOS	TRIMESTRE 1 RD. 2 DO. 3 RD. 4 TO. 25% 25% 25% 25%					\$ 340,000.00								\$ 340,000.00							
12-035		P1C2	REALIZAR ACTOS DE IDENTIDAD CIVIL	PORCENTAJE DE TRAMITES	TRIMESTRE 1 RD. 2 DO. 3 RD. 4 TO. 25% 25% 25% 25%		\$ 133,774.26											\$ -							
12-035		P1C2A1	ATENDER REGISTROS Y TRAMITES DEL REGISTRO CIVIL	PORCENTAJE TRAMITES DE REGISTRO CIVIL ATENDIDOS	TRIMESTRE 1 RD. 2 DO. 3 RD. 4 TO. 25% 25% 25% 25%				\$ -	\$ 130,774.26		\$ -	\$ -	\$ -	\$ -	\$ -	\$ -	\$ 130,774.26							
12-035		P1C2A2	REALIZAR CAMPAÑAS DE REGISTRO CIVIL	PORCENTAJE CAMPAÑAS REALIZADAS REGISTRO CIVIL	TRIMESTRE 1 RD. 2 DO. 3 RD. 4 TO. 25% 25% 25% 25%						\$ 3,000.00							\$ 3,000.00							
12-034		P1C3	PROMOVER LA PARTICIPACION SOCIAL	PORCENTAJE DE TRAMITES	TRIMESTRE 1 RD. 2 DO. 3 RD. 4 TO. 25% 25% 25% 25%		\$42,442,474.97											\$ -							
12-034		P1C3A1	ACERCAR LOS SERVICIOS DEL AYUNTAMIENTO A TRAVES DE JORNADAS Y EVENTOS	PORCENTAJE DE JORNADAS	TRIMESTRE 1 RD. 2 DO. 3 RD. 4 TO. 25% 25% 25% 25%					\$ 39,992,474.97	\$ 230,000.00	\$ 1,000,000.00						\$ 41,222,474.97							
12-034		P1C3A2	FORMAR Y REESTRUCTURAR COMITES DE VECINOS	PORCENTAJE PARTICIPACION CIUDADANA	TRIMESTRE 1 RD. 2 DO. 3 RD. 4 TO. 25% 25% 25% 25%					\$ 220,000.00								\$ 220,000.00							
12-031		P1C3A3	OTORGAR APOYOS ECONOMICOS O MATERIAL DE CONSTRUCCION OTORGADOS	PORCENTAJE APOYOS SOCIALES	TRIMESTRE 1 RD. 2 DO. 3 RD. 4 TO. 25% 25% 25% 25%							\$ 1,000,000.00						\$ 1,000,000.00							
12-036		P1C4	OTORGAR EDIFICACIONES Y COMERCIO ESTABLECIDO REGULADO	PORCENTAJE DE ORDENAMIENTO URBANO	TRIMESTRE 1 RD. 2 DO. 3 RD. 4 TO. 25% 25% 25% 25%		\$125,000.00											\$ -							
12-036		P1C4A1	REALIZAR ANALISIS Y AUTORIZACION DE LICENCIAS	PORCENTAJE EN ANALISIS Y AUTORIZACION DE LICENCIAS	TRIMESTRE 1 RD. 2 DO. 3 RD. 4 TO. 25% 25% 25% 25%					\$ 5,000.00								\$ 5,000.00							
12-036		P1C4A2	REALIZAR MULTAS, CITATORIOS Y CLAUSURAS	PORCENTAJE EN REALIZACION DE MULTAS, CITATORIOS Y CLAUSURAS	TRIMESTRE 1 RD. 2 DO. 3 RD. 4 TO. 25% 25% 25% 25%				\$ 120,000.00									\$ 120,000.00							

  
LIC. CARMELO YEL Cárdena FLORES  
ADMINISTRADORA DELEGACION S.A.B.

  
C. GUADALUPE JAVIER NOTARIO  
DELEGADA DELEGACION SAN ANTONIO DE LOS BUENOS