



1. NOTAS AL ESTADO DE SITUACIÓN FINANCIERA

ACTIVO

ACTIVO CIRCULANTE

1.1.1 EFECTIVO Y EQUIVALENTES

1.1.1.1 EFECTIVO

1.1.1.1.2.10	Estancia Municipal	2,423
1.1.1.1.2.17	Rezagos	2,000
1.1.1.1.2.21	Tesorería	(41,524,523)
	(a)\$	(41,520,100)

(a) El saldo negativo se originó por un error en registro contable el cual se corrigió en el mes de abril

1.1.1.2 BANCOS/TESORERÍA

1.1.1.2.1.1	SANTANDER SERFIN, S.A. M.N.	9,969,351.
1.1.1.2.1.2	BANCOMER, S.A. M.N.	100,251,461
1.1.1.2.1.3	BANAMEX S.A. M.N.	77,644,653
1.1.1.2.1.4	HSBC M.N.	98,157,122
1.1.1.2.1.5	SCOTIABANK, INVERLAT, S.A. M.N.	257,771
1.1.1.2.1.6	BANCA AFIRME, S.A. M.N.	51,796
1.1.1.2.1.7	BANORTE, S.A. M.N.	100,665,000
1.1.1.2.2.1	SANTANDER SERFIN Etiquetadas	849,002
1.1.1.2.2.2	BANCOMER Etiquetadas	19,606,357
1.1.1.2.2.3	HSBC Etiquetadas	133,231,129
1.1.1.2.2.4	SCOTIABANK INVERLAT Etiquetadas	974,063
1.1.1.2.2.5	BANCA AFIRME Etiquetadas	36,813
1.1.1.2.2.6	BANORTE Etiquetadas	130,288,702
1.1.1.2.2.7	BANAMEX ETIQUETADAS	101,824,620
1.1.1.2.3.1	SANTANDER SERFIN M.E.	1,100
1.1.1.2.3.2	BBVA BANCOMER M.E.	7,802
1.1.1.2.3.3	BANAMEX M.E.	38,925
1.1.1.2.3.4	HSBC M.E.	5,366
1.1.1.2.3.5	SCOTIABANK INVERLAT M.E.	1,871
1.1.1.2.3.6	BANCA AFIRME M.E.	1,100
1.1.1.2.3.7	BANORTE M.E.	1,100
1.1.1.2.3.9	MONEX M.E.	5
1.1.1.2.4.1	SANTANDER SERFIN Cta. Compl. M.E.	17,876
1.1.1.2.4.2	BBVA BANCOMER Cta. Comp. M.E.	126,797



1.1.1.2.4.3	BANAMEX Cta.Compl.M.E.	632,560
1.1.1.2.4.4	HSBC Cta.Compl.M.E.	87,198
1.1.1.2.4.5	SCOTIABANK INVERLAT Cta.Compl.M.E.	30,406
1.1.1.2.4.6	BANCA AFIRME Cta.Compl.M.E.	17,876
1.1.1.2.4.7	BANORTE Cta.Compl.M.E.	17,880
1.1.1.2.4.9	MONEX Cta.Compl.M.E.	86
		\$ 774,795,790

1.1.1.4 INVERSIONES TEMPORALES (Hasta 3 meses)

1.1.1.4.1.1	SANTANDER SERFIN S.A. M.N.	18,000,000
1.1.1.4.2.1	BBVA BANCOMER, S.A. M.N.	48,048,971
1.1.1.4.3.1	BANAMEX, S.A. Moneda Nacional	44,000,000
1.1.1.4.4.1	HSBC M.N.	(18,500,000)
1.1.1.4.5.1	SCOTIABANK INVERLAT,S.A. M.N.	23,770,000
1.1.1.4.6.1	BANCA AFIRME,S.A. M.N.	1,730,000
1.1.1.4.7.1	BANORTE,S.A. Moneda Nacional	
1.1.1.4.8.1	MONEX M.E.	159,690
1.1.1.4.8.2	MONEX C.Compl.M.E.	2,623,953
		\$ 119,832,614

1.1.1.5 FONDOS CON AFECTACIÓN ESPECÍFICA

1.1.1.5.1.1	Presidencia	311,777
1.1.1.5.1.2	Regidores	191,848
1.1.1.5.1.8	Servicios Médicos	8,749
1.1.1.5.1.9	Dirección de Servicios Públicos	20,000
1.1.1.5.1.10	Comandancia de Policía y Tránsito	118,365
1.1.1.5.1.11	E.M.I.	30,314
1.1.1.5.1.12	Comunicación Social	70,000
1.1.1.5.1.13	Sindicatura	108,206
1.1.1.5.1.14	Delegación Playas	88,378
1.1.1.5.1.15	Delegación San Antonio de los Buenos	119,307
1.1.1.5.1.16	Delegación La Mesa	75,000
1.1.1.5.1.17	Delegación La Presa	70,000
1.1.1.5.1.18	Delegación Mesa de Otay	6,818
1.1.1.5.1.19	Delegación Centenario	72,660
1.1.1.5.1.20	Delegación Cerro Colorado	99,055
1.1.1.5.1.21	Relaciones Públicas	(240)
1.1.1.5.1.22	Protección Civil	10,000
1.1.1.5.1.24	Delegación Sánchez Taboada	5,622
1.1.1.5.1.25	Delegación Centro	46,771
1.1.1.5.1.26	Secretaría de Educación	30,000
1.1.1.5.1.27	Tribunal Unitario Contencioso	5,000
1.1.1.5.1.29	Desarrollo Urbano	56,032



1.1.1.5.1.30	Secretaría de Administración y Finanzas	156,000
1.1.1.5.1.31	Secretaría de Desarrollo Social	30,000
1.1.1.5.1.32	Secretaría de Desarrollo Económico	30,000
1.1.1.5.1.34	Inspección y Verificación	10,000
1.1.1.5.1.35	Informática	15,000
1.1.1.5.1.36	Contra las Adicciones	9,300
1.1.1.5.1.37	Consejería Jurídica Municipal	18,993
1.1.1.5.1.38	Bomberos	3,514
1.1.1.5.1.39	Transporte Público	20,000
1.1.1.5.1.41	Dirección de Obra e Infraestructura	8,574
1.1.1.5.1.45	Policía Comercial, Bancaria e Industrial	28,107
1.1.1.5.1.46	Proyectos Productivos	9,253,182
		\$ 11,126,331

1.1.1.6 DEPÓSITOS DE FONDOS DE TERCEROS EN GARANTÍA

1.1.1.6.1.1	Depósitos en Garantía	961,923
1.1.1.6.4.1	Depósitos en Fondos Fideicomisos, Mandatos y Contratos Análogos	23,727,388
		\$ 24,689,311

1.1.2 DERECHOS A RECIBIR EFECTIVO O EQUIVALENTES

1.1.2.2 OTRAS CUENTAS POR COBRAR

1.1.2.2.9.1	Otras cuentas por cobrar	5,657,290
		\$ 5,657,290

1.1.2.3 DEUDORES DIVERSOS POR COBRAR A CORTO PLAZO

1.1.2.3.1.1	Gastos por Comprobar Moneda Nacional	9,414,806
1.1.2.3.1.2	Gastos por Comprobar Moneda Extranjera	7,060
1.1.2.3.1.4	Gastos por Comprobar Cuenta Complementaria Moneda Extranjera	196,370
1.1.2.3.3.1	Faltantes en Cortes de Caja Tijuana	80,864
1.1.2.3.7.1	Cheques Devueltos	709,104
1.1.2.3.8.1	Funcionarios y Empleados Moneda Nacional	1,443,213
1.1.2.3.9.1	Otros Deudores Diversos	37,509,090
1.1.2.3.11.1	Deudores Diversos Paramunicipales	19,983,552
1.1.2.3.12.1	Convenios	119,337,503
		\$ 188,681,564



1.1.2.4 CONTRIBUCIONES POR RECUPERAR A CORTO PLAZO

1.1.2.4.1.1	Impuestos por recuperar a Corto Plazo	9,436,334
1.1.2.4.3.1	Derechos por Cobrar	1,719,249
1.1.2.4.4.1	Productos por Cobrar	29,614
1.1.2.4.5.1	Aprovechamientos por Cobrar	(1,596,035)
1.1.2.4.10.1	Participaciones y Subsidios por Cobrar	91,193,344
		\$ 100,782,506

**1.1.2.9 OTROS DERECHOS A RECIBIR EFECTIVO
O EQUIVALENTES A CORTO PLAZO**

1.1.2.9.1.1	Subsidio para el Empleo	481,407
		\$ 481,407

1.1.3 DERECHOS A RECIBIR BIENES O SERVICIOS

**1.1.3.1 ANTICIPO A PROVEEDORES POR PRESTACION DE
SERVICIOS A CORTO PLAZO**

1.1.3.1.1.7	Corporativo Interrama SA de CV	43,028,815
1.1.3.1.1.15	Geomatica de México S RL CV	324,675
1.1.3.1.1.18	Taller Acur S de RL de CV	3,269,112
1.1.3.1.1.21	Infante Martinez	312,940
1.1.3.1.1.37	Distrimeth SA de CV	9,526
1.1.3.1.1.41	Semex SA de CV	(203,259)
1.1.3.1.1.44	Mendoza Allar Jose	67,000
		\$ 46,808,808

**1.1.3.2 ANTICIPO A PROVEEDORES POR ADQUISICION DE BIENES
INMUEBLES Y MUEBLES A CORTO PLAZO**

1.1.3.2.1.11	Ferretería y Materiales para el Hogar	1,351
1.1.3.2.1.21	Envecom SA DE CV	299,700
1.1.3.2.1.22	Binacional de Elevadores S de RL de CV	630,000
1.1.3.2.1.23	Diaz Morales Larissa	26,307
		\$ 957,358

1.1.3.3 ANTICIPO A PROVEEDORES POR ADQUISICION DE BIENES INTANGIBLES A CORTO PLAZO

1.1.3.3.1.1	Solunet S de RL de CV	521,038
		\$ 521,038

1.1.3.4 ANTICIPO A CONTRATISTAS POR OBRAS PÚBLICAS A CORTO PLAZO

1.1.3.4.2.1	Anticipos de Obras	8,834,944
1.1.3.4.2.2	Gomez Ibarra Adrian Pedro	
1.1.3.4.2.5	Andalco Construcciones S RL CV	3,513
1.1.3.4.2.6	Buelna Ramirez Cielo Yolanda	(30,998)
1.1.3.4.2.7	BH Industries SA CV	89,530
1.1.3.4.2.14	Comercializadora Edificate SA de CV	(615,128)
1.1.3.4.2.15	Constructora Sextin SA de CV	218,332
1.1.3.4.2.20	Corporativo de Metal y Construcciones S de RL de CV	128,015
1.1.3.4.2.22	Castro Saille Melida	307
1.1.3.4.2.25	Ecopavement SA de CV	717,344
1.1.3.4.2.26	El Rio Alamar Construcciones S RL CV	725,283
1.1.3.4.2.27	Gitasa Constructora S RL CV	3,930
1.1.3.4.2.28	Gonzalez Escoto Jose Jesus	169,644
1.1.3.4.2.32	Integral Sumatoria de Servicios SA CV	(476,509)
1.1.3.4.2.33	Japal Ingenieria SA de CV	3,469
1.1.3.4.2.34	JCB Construcciones SA de CV	
1.1.3.4.2.37	Lanzacreto y Construcciones SA de CV	260,056
1.1.3.4.2.38	Loyes Ingenieria S de RL de CV	380,754
1.1.3.4.2.41	Mucaf Edificaciones SA de CV	80,413
1.1.3.4.2.43	Mendez Padilla Consuelo	745
1.1.3.4.2.51	Pavimentos y Terracerias del Noroeste SA	148,455
1.1.3.4.2.52	Pavimentos y Obras del Noroeste SA de CV	214,840
1.1.3.4.2.53	Pirsum SA de CV	10,757
1.1.3.4.2.54	R R Edificaciones S RL CV	269,703
1.1.3.4.2.55	Rals Construcciones y Urbanizaciones SA CV	17,621
1.1.3.4.2.57	RC Constructores y Asociados SA de CV	443
1.1.3.4.2.58	Redevi S RL	6,154
1.1.3.4.2.60	Rio Tijuana Compania Constructora S RL	675,996
1.1.3.4.2.65	Rivera Galeas Pedro	135,071
1.1.3.4.2.68	Servicios y Consultoria Arqmex SA de CV	7,239
1.1.3.4.2.74	Trituraasfaltos SA de CV	77,353
1.1.3.4.2.78	Vema Construccion y Edificacion S RL CV	(1,671,463)
1.1.3.4.2.81	Copav	461,447
1.1.3.4.2.84	Pavimentaciones Integrales S de RL de CV	



1.1.3.4.2.87	Del Mar Construccion	489,793
1.1.3.4.2.97	Velsac	30,000
1.1.3.4.2.104	Constructora y Arrendadora	69,949
1.1.3.4.2.105	LPM Construcciones Sa CV	214,783
1.1.3.4.2.106	RPM Arquitectos	51,473
1.1.3.4.2.121	Carlos Armando Raggio Tobie	28,802
1.1.3.4.2.122	Constructora EXD, S. de R.L. de C.V.	453,798
1.1.3.4.2.128	Construccion y Mantenimiento de Pavimentos SA	209,009
1.1.3.4.2.132	Asesoria y Construcciones Civiles S de RL de CV	979,732
1.1.3.4.2.133	Urbanizadora Roma SA de CV	3,038,120
1.1.3.4.2.144	Ingenieria Civil Jayro's SA de CV	97,448
1.1.3.4.2.152	Magaña Homero	137,248
1.1.3.4.2.155	Constructora Insignma SA de CV	60,195
1.1.3.4.2.157	Constructora Piedra Lisa SA de CV	274,647
1.1.3.4.2.166	Martval Grupo Constructor SA de CV	472,334
1.1.3.4.2.167	Guia Infraestructura SA de CV	386,346
1.1.3.4.2.168	Copron SA de CV	480,921
1.1.3.4.2.169	Correa Lazcano Ernesto Guadalupe	836,399
1.1.3.4.2.170	Pavimentaciones SOS del Pacifico S de RL de CV	2,793,288
1.1.3.4.2.171	JICA Construcciones SA de CV	674,353
1.1.3.4.2.172	Crisol Constructora SA de CV	3,522,731
1.1.3.4.2.185	Ochoop SA de CV	76,382
1.1.3.4.2.190	Joorso Edificacion e infraestructura	156,008
1.1.3.4.2.192	Comision Federal de Electricidad	11,098,336
1.1.3.4.2.193	GM Electromecanica SA de CV	73,536
1.1.3.4.2.197	Construcciones Edificaciones y Urbanizaciones	70,192
1.1.3.4.2.201	GDR Construcciones SA de CV	193,770
1.1.3.4.2.209	inter constructora de la Costa S de RL de CV	230,390
1.1.3.4.2.210	Franco Casas Francisco Javier	117,380
1.1.3.4.2.216	Anticipos a Contratistas Ramo 33 Ejercicio 2015	1,996,172
1.1.3.4.2.217	Anticipos a Contratistas Habitat Ejercicio 2015	(145,980)
1.1.3.4.2.218	Anticipos a Contratistas PREP Ejercicio 2015	(478,256)
1.1.3.4.2.224	RJ Ingenieria SA de CV	263,319
		\$ 39,799,876

1.1.5 ALMACEN

1.1.5.1 ALMACÉN DE MATERIALES Y SUMINISTROS DE CONSUMO

1.1.5.1.1.1	Materiales de Administración, Emisión de Documentos y Artículos Oficiales	315,505
1.1.5.1.4.1	Productos Químicos, Farmacéuticos y de Laboratorio	39,631
1.1.5.1.8.1	Herramientas, Refacciones y Accesorios Menores para Consumo	3,021,516
1.1.5.1.9.1	Artículos de Aseo y Limpieza	183,779
1.1.5.1.10.1	Donaciones en Especie	7,646,395
		\$ 11,206,825

ACTIVO NO CIRCULANTE

1.2.2 DERECHOS A RECIBIR EFECTIVO O EQUIVALENTES A LARGO PLAZO

1.2.2.2 DEUDORES DIVERSOS A LARGO PLAZO

1.2.2.2.1.1	Adeudos en Procesos Jurídicos	1,798,570
		\$ 1,798,570

1.2.3 BIENES INMUEBLES, INFRAESTRUCTURA Y CONSTRUCCIONES EN PROCESO

1.2.3.1 TERRENOS

1.2.3.1.1.1	Terrenos Edificados y con Construcciones	39,669,155
1.2.3.1.2.1	Lotes Baldíos	1,702,736,105
1.2.3.1.3.1	Talúdes	1,131,488,593
1.2.3.1.3.2	Talúdes Forestados	1,278,885,039
1.2.3.1.4.1	Vía Pública	20,788,695,478
1.2.3.1.4.2	Callejón de Servicio	44,994,825
1.2.3.1.4.3	Paso de Servicio	562,601,581
1.2.3.1.4.4	Derecho de Vía	28,960,611
1.2.3.1.5.1	Áreas Verdes	1,314,853,315
1.2.3.1.5.2	Áreas Verdes Recreativa	761,785,147
1.2.3.1.5.3	Área Verde de Reserva Ecológica	19,262,738
1.2.3.1.6.1	Áreas Deportivas	14,610,233
1.2.3.1.6.2	Instalación de Seguridad Pública	35,116,765
1.2.3.1.6.3	Imagen Urbana	1,772,588
		\$ 27,725,432,172

1.2.3.2 EDIFICIOS

1.2.3.2.1.1	Edificios	7,021,724
		\$ 7,021,724

1.2.3.3 EDIFICIOS NO HABITACIONALES

1.2.3.3.1.1	Equipamiento Urbano	1,723,152,907
		\$ 1,723,152,907

1.2.3.5 CONSTRUCCIONES EN PROCESO EN BIENES DE DOMINIO PÚBLICO



1.2.3.5.2.1	Edificación no Habitacional en Proceso por Aportación Federal	122,333,971
1.2.3.5.2.2	Edificación no Habitacional en Proceso por Recursos Propios	11,732,256
1.2.3.5.3.1	Construcción de Obras para el Abastecimiento de Agua, Petróleo, Gas, Electricidad y Telecomunicaciones en Proceso Aportación Federal	21,931,977
1.2.3.5.4.1	División de Terrenos y Construcción de Obras de Urbanización en Proceso Aportación Federal	362,668
1.2.3.5.5.1	Construcción de Vías de Comunicación en Proceso Aportación Federal	139,298,432
1.2.3.5.5.2	Construcción de Vías de Comunicación en Proceso Recursos Propios	273,467,750
1.2.3.5.7.1	Instalaciones y Equipamiento en Construcciones en Proceso Aportación Federal	120,000
		\$ 569,247,055

1.2.3.6 CONSTRUCCIONES EN PROCESO EN BIENES DE DOMINIO PROPIO

1.2.3.6.2.1	Edificación no Habitacional en Proceso Aportación Federal	15,353,395
1.2.3.6.4.2	División de Terrenos y Construcción de Obras de Urbanización en Proceso Recursos Propios	3,419,003
1.2.3.6.7.2	Instalaciones y Equipamiento en Construcciones en Proceso Recursos Propios	21,000
1.2.3.6.9.2	Trabajos de Acabados en Edificaciones y Otros Trabajos Especializados en Proceso Recursos Propios	242,262
		\$ 19,035,660

1.2.3.9 OTROS BIENES INMUEBLES

1.2.3.9.1.1	Otros Bienes Inmuebles	26,455,444
		\$ 26,455,444

1.2.4 BIENES MUEBLES

1.2.4.1 MOBILIARIO Y EQUIPO DE ADMINISTRACION

1.2.4.1.1.1	Muebles de Oficina y Estantería	42,513,034
1.2.4.1.2.1	Muebles, Excepto de Oficina y Estantería	344,443
1.2.4.1.3.1	Equipo de Cómputo y de Tecnologías de la Información	101,348,473
1.2.4.1.9.1	Otros Mobiliarios y Equipos de Administración	1,345,719
1.2.4.1.10.1	Equipo de Ingeniería y Dibujo	722,002
		\$ 146,273,671

1.2.4.2 MOBILIARIO Y EQUIPO EDUCACIONAL Y RECREATIVO

1.2.4.2.1.1	Equipos y Aparatos Audiovisuales	17,926,868
1.2.4.2.2.1	Aparatos Deportivos	13,010
1.2.4.2.3.1	Cámaras Fotográficas y de Video	917,074
1.2.4.2.9.1	Otro Mobiliario y Equipo Educativo y Recreativo	200,704
		\$ 19,057,656



1.2.4.3 EQUIPO E INSTRUMENTAL MEDICO Y DE LABORATORIO

1.2.4.3.1.1	Equipo Médico y de Laboratorio	2,004,390
1.2.4.3.2.1	Instrumental Médico y de Laboratorio	106,309
		\$ 2,110,699

1.2.4.4 EQUIPO DE TRANSPORTE

1.2.4.4.1.1	Automóviles y Equipo Terrestre	839,587,784
1.2.4.4.2.1	Carrocerías y Remolques	327,651
1.2.4.4.5.1	Embarcaciones	1,021,668
1.2.4.4.9.1	Otros Equipos de Transporte	1,462,776
		\$ 842,399,879

1.2.4.5 EQUIPO DE DEFENSA Y SEGURIDAD

1.2.4.5.1.1	Equipo de Defensa y Seguridad	191,822,976
		\$ 191,822,976

1.2.4.6 MAQUINARIA, OTROS EQUIPOS Y HERRAMIENTAS

1.2.4.6.2.1	Maquinaria y Equipo Industrial	524,922
1.2.4.6.3.1	Maquinaria y Equipo de Construcción	391,130
1.2.4.6.4.1	Sistemas de Aire Acondicionado, Calefacción y de Refrigeración Industrial y Comercial	1,125,332
1.2.4.6.5.1	Equipo de Comunicación y Telecomunicación	83,017,271
1.2.4.6.6.1	Equipos de Generación Eléctrica, Aparatos y Accesorios Eléctricos	49,675,662
1.2.4.6.7.1	Herramientas y Máquinas-Herramienta	20,508,972
1.2.4.6.9.1	Otros Equipos	3,025,643
		\$ 158,268,931

1.2.4.7 COLECCIONES, OBRAS DE ARTE Y OBJETOS VALIOSOS

1.2.4.7.1.1	Bienes Artísticos, Culturales y Científicos	340,837
		\$ 340,837

1.2.4.9 OTROS BIENES MUEBLES

1.2.4.9.1.1	Otros Bienes Muebles	1,867,157
		\$ 1,867,157



Cabe hacer mención que aún se está realizando la conciliación del Inventario con los Registros Contables, debido a que se detectó una inconsistencia con el sistema actual.

1.2.5 ACTIVOS INTANGIBLES

1.2.5.1 SOFTWARE

1.2.5.4.1.1	Licencias Informáticas e Intelectuales	986,443
		\$ 986,443

1.2.8 ESTIMACIÓN POR PÉRDIDAS O DETERIORO DE ACTIVOS NO CIRCULANTES

1.2.8.2.1.1	Estimación por Pérdida de Cuentas Incobrables de Documentos por Cobrar a Largo Plazo por Venta de Bienes y Prestación de Servicios	(11,713)
		\$ (11,713)

Los activos se presentan a valor histórico.

PASIVO

PASIVO CIRCULANTE

2.1.1 CUENTAS POR PAGAR A CORTO PLAZO

2.1.1.1 SERVICIOS PERSONALES POR PAGAR A CORTO PLAZO

2.1.1.1.1.1	Sueldos por Pagar	56,540,197
2.1.1.1.2.1	Honorarios Asimilables a Salarios por Pagar	8,720,047
2.1.1.1.4.1	Cuotas y Aportaciones a ISSSTECALI por Pagar	2,796,529
		\$ 68,056,774

2.1.1.2 PROVEEDORES POR PAGAR A CORTO PLAZO

2.1.1.2.1.1	Proveedores por Adquisición de Bienes y Contratación de Servicios	253,742,692
-------------	---	-------------



2.1.1.2.2.1	Proveedores Cadenas Productivas	1,889,845
2.1.1.2.3.1	Intermediarios Cadenas Productivas	142,736,669
2.1.1.2.5.1	Proveedores por Pagar Moneda Extranjera	43,889
2.1.1.2.6.1	Proveedores por Pagar Cuenta Complementaria Moneda Extranjera	478,516
		\$ 398,891,611

2.1.1.3 CONTRATISTAS POR OBRAS PÚBLICAS POR PAGAR A CORTO PLAZO

2.1.1.3.1.1	Contratistas por Obras Públicas en Bienes de Dominio Público por Pagar a Corto Plazo	75,212,786
2.1.1.3.1.3	Contratistas por Obras Públicas en Bienes de Dominio Público por Pagar a Corto Plazo PREP 2015	8,220,969
2.1.1.3.1.4	Contratistas por Obras Públicas en Bienes de Dominio Público por Pagar a Corto Plazo HABITAT 2015	24,145,497
2.1.1.3.1.5	Contratistas por Obras Públicas en Bienes de Dominio Público por Pagar a Corto Plazo RAMO 33 2015	40,838,592
2.1.1.3.2.1	Contratistas por Obras Públicas en Bienes de Dominio Propio por Pagar a Corto Plazo	118,411,753
		\$ 266,829,597

2.1.1.4 PARTICIPACIONES Y APORTACIONES POR PAGAR A CORTO PLAZO

2.1.1.4.1.1	Participaciones y Aportaciones a Municipios	211,199
		\$ 211,199

2.1.1.5 TRANSFERENCIAS OTORGADAS POR PAGAR A CORTO PLAZO

2.1.1.5.3.1	Transferencias a Fideicomisos, Mandatos y Análogos	600,000
2.1.1.5.5.1	Subsidios y Subvenciones	18,788,789
		\$ 19,388,789

2.1.1.6 INTERESES, COMISIONES Y OTROS GASTOS DE LA DEUDA PÚBLICA POR PAGAR A CORTO PLAZO

2.1.1.6.1.1	Intereses Sobre Préstamos de Deuda Pública Interna por Pagar a Corto Plazo	548
2.1.1.6.5.1	Gastos de la Deuda Pública Interna por Pagar a Corto Plazo	690
		\$ 1,238



2.1.1.7 RETENCIONES Y CONTRIBUCIONES POR PAGAR A CORTO PLAZO

2.1.1.7.2.1	Retenciones del Sistema de Seguridad Social por Pagar a Corto Plazo	(3,707)
2.1.1.7.5.1	Retenciones de ISR por Salarios por Pagar	20,104,113
2.1.1.7.6.1	Retenciones de ISR por Honorarios por Pagar	2,214,488
2.1.1.7.6.3	Retenciones de ISR por Arrendamientos por Pagar	366,870
2.1.1.7.6.5	Retenciones de ISR por Honorarios Asimilables a Salarios	7,728,570
2.1.1.7.6.7	Retenciones de IE por Pagar	4,560,341
2.1.1.7.6.9	Retenciones de Cuotas ISSSTE/CAL	36,688,790
2.1.1.7.6.11	Retenciones Sindicales	(6,725,123)
2.1.1.7.6.13	Descuentos Estacionamiento	1,750
2.1.1.7.6.15	Pensión Alimenticia	787,240
2.1.1.7.6.17	Reserva para Apoyo por Defunciones	20,515,232
2.1.1.7.6.19	2 al Millar CMIC	737,453
2.1.1.7.6.20	5 al Millar Contraloría del Estado	89,042
2.1.1.7.6.21	2 al Millar del SEFUPU Ramo XX	87,948
2.1.1.7.6.22	5 al Millar del SEFUPU Ramo XX	3,215,032
2.1.1.7.6.23	Penas Convencionales	36,253
2.1.1.7.6.25	Mantenimiento Vivienda de Policías	68,157
2.1.1.7.6.27	Otras Retenciones Diversas	(7,270,705)
2.1.1.7.6.29	Retenciones INFONAVIT	(6,291,916)
2.1.1.7.6.30	Retención 1% al Millar DIF	142,999
2.1.1.7.6.31	2 al Millar RAMO-33-2015 ICIC	121,744
2.1.1.7.6.32	2 AL MILLAR HABITAT-2015 ICIC	81,144
2.1.1.7.6.33	2 AL MILLAR PREP-2015 ICIC	58,586
2.1.1.7.6.34	5 AL MILLAR HABITAT-2015 SEFUPU	234,906
2.1.1.7.6.35	5 AL MILLAR PREP-2015 SEFUPU	149,542
2.1.1.7.6.36	Convenio Personal ISSSTE/CAL	21,000
		\$ 77,719,749

2.1.1.8 DEVOLUCIONES DE LA LEY DE INGRESOS POR PAGAR A CORTO PLAZO

2.1.1.8.1.1	Devoluciones de la Ley de Ingresos por Pagar a Corto Plazo	(8,823,207)
		\$ (8,823,207)



2.1.1.9 OTRAS CUENTAS POR PAGAR A CORTO PLAZO

2.1.1.9.9.1	Otras Cuentas por Pagar a Corto Plazo	215,382,591
		\$ 215,382,591

2.1.2 OTROS DOCUMENTOS POR PAGAR A CORTO PLAZO

2.1.2.9.1.1	Otros Documentos por pagar a Corto Plazo	56,599
		\$ 56,599

2.1.3 PORCION A CORTO PLAZO DE LA DEUDA PÚBLICA POR PAGAR

2.1.3.1 PORCIÓN A CORTO PLAZO DE LA DEUDA PÚBLICA INTERNA

2.1.3.1.2.1	Porción a Corto Plazo de los Préstamos de la Deuda Pública Interna	262,866,065
		\$ 262,866,065

2.1.9 OTROS PASIVOS A CORTO PLAZO

2.1.9.9.1.1	Otros Pasivos Circulantes	690,137
		\$ 690,137

PASIVO NO CIRCULANTE

2.2.3 DEUDA PÚBLICA A LARGO PLAZO

2.2.3.3 PRESTAMOS DE LA DEUDA PÚBLICA INTERNA A LARGO PLAZO

2.2.3.3.1.1	Préstamos de la Deuda Interna por Pagar a Largo Plazo	2,560,707,005
		\$ 2,560,707,005

2.2.6 PROVISIONES A LARGO PLAZO

2.2.6.3 PROVISIÓN PARA CONTINGENCIAS A LARGO PLAZO

2.2.6.3.1.1	Provisión para Contingencias a Largo Plazo	2,250,074
		\$ 2,250,074

2. NOTAS AL ESTADO DE ACTIVIDADES

INGRESOS DE GESTIÓN

4.1.1 IMPUESTOS

4.1.1.2	Impuestos Sobre el Patrimonio	398,773,229
4.1.1.3	Impuesto Sobre la Producción, el Consumo y las Transacciones	33,021,382
4.1.1.7	Accesorios	155,600,298
4.1.1.9	Otros Impuestos	49,822,859
		\$637,217,768

4.1.4 DERECHOS

4.1.4.1	Derechos por el Uso, Goce, Aprovechamiento o Explotación de Bienes de Dominio Público	13,860,796
4.1.4.3	Derechos por Prestación de Servicios	118,837,396
4.1.4.4	Accesorios de Derechos	101,051
4.1.4.9	Otros Derechos	(9,620,508)
		\$123,178,734

4.1.5 PRODUCTOS DE TIPO CORRIENTE

4.1.5.1	Productos Derivados del Uso y Aprovechamiento de Bienes no Sujetos a Régimen de Dominio Público	3,745,778
		\$3,745,778

4.1.6 APROVECHAMIENTO DE TIPO CORRIENTE

4.1.6.5	Aprovechamientos Provenientes de Obras Públicas	1,096
4.1.6.8	Accesorios de Aprovechamientos	86,300,798
4.1.6.9	Otros Aprovechamientos	6,278,818
		\$92,580,712

4.2.1 PARTICIPACIONES Y APORTACIONES

4.2.1.1	Participaciones	421,856,807
4.2.1.2	Aportaciones	306,270,690
4.2.1.3	Convenios	16,414,160
		\$744,541,657

4.2.2 TRANSFERENCIAS, ASIGNACIONES, SUBSIDIOS Y OTRAS AYUDAS

4.2.2.4	Ayudas Sociales	114,050
		\$114,050

4.3.9 OTROS INGRESOS

4.3.9.1	Otros Ingresos de Ejercicios Anteriores	2,680
4.3.9.3	Diferencias por Tipo de Cambio a Favor en Efectivo y Equivalente	354,362
		\$357,042

TOTAL DE INGRESOS

\$1,601,735,740

GASTOS Y OTRAS PÉRDIDAS

5.1.1 SERVICIOS PERSONALES

5.1.1.1	Remuneraciones al Personal de carácter Permanente	142,127,601
5.1.1.2	Remuneraciones al Personal de carácter Transitorio	36,714,359
5.1.1.3	Remuneraciones Adicionales y Especiales	58,884,435
5.1.1.4	Seguridad Social	13,265,259
5.1.1.5	Otras Prestaciones Sociales y Económicas	342,329,303
5.1.1.6	Pago de estímulos a servidores públicos	4,381,926
		\$597,702,883



5.1.2 MATERIALES Y SUMINISTROS

5.1.2.1	Materiales de Administración, Emisión de documentos y Artículos Oficiales	4,684,261
5.1.2.2	Alimentos y Utensilios	911,431
5.1.2.4	Materiales y Artículos de Construcción y de reparación	4,606,985
5.1.2.5	Productos Químicos, Farmacéuticos y de Laboratorio	8,275,026
5.1.2.6	Combustibles, Lubricantes y Aditivos	51,796,646
5.1.2.7	Vestuario, Blancos, Prendas de Protección y Artículos Deportivos	658,974
5.1.2.9	Herramientas, Refacciones y Accesorios menores	26,260,125
		\$97,193,449

5.1.3 SERVICIOS GENERALES

5.1.3.1	Servicios Básicos	51,336,393
5.1.3.2	Servicios de Arrendamiento	1,066,802
5.1.3.3	Servicios Profesionales, Científicos y Técnicos y Otros Servicios	9,416,980
5.1.3.4	Servicios Financieros, Bancarios y Comerciales	7,147,327
5.1.3.5	Servicios de Instalación, Reparación, Mantenimiento y Conservación	34,715,024
5.1.3.6	Servicios de Comunicación Social y Publicidad	1,658,800
5.1.3.7	Servicios de Traslado y Viáticos	736,864
5.1.3.8	Servicios Oficiales	844,828
5.1.3.9	Otros Servicios Generales	9,293,343
		\$116,216,360

5.2.2 TRANSFERENCIAS INTERNAS Y ASIGNACIONES AL SECTOR PÚBLICO

5.2.2.1	Transferencias a Entidades Paraestatales	63,693,764
		\$63,693,764

5.2.3 SUBSIDIOS Y SUBVENCIONES



5.2.3.1	SUBSIDIOS	2,002,564
		\$2,002,564

5.2.4 AYUDAS SOCIALES

5.2.4.1	Ayudas sociales a personas	13,612,775
5.2.4.3	Ayudas Sociales a Instituciones	3,333,267
5.2.4.4	Ayudas Sociales por Desastres Naturales y Otros Siniestros	944,525
		\$17,890,566

5.2.8 DONATIVOS

5.2.8.1	Donativos a Instituciones Sin Fines de Lucro	170,670
		\$170,670

5.4.1 INTERESES DE LA DEUDA PÚBLICA

5.4.1.1	Intereses de la Deuda Pública Interna	31,323,360
		\$31,323,360

5.4.3 GASTOS DE LA DEUDA PÚBLICA

5.4.3.1	Gastos de la Deuda Pública Interna	69,600
		\$69,600

5.5.9 OTROS GASTOS

5.5.9.4	Diferencias por Tipo de Cambio Negativas en "Efectivo y equivalentes"	1,190,033
5.5.9.9	Otros Gastos varios	0
		\$1,190,033

TOTAL DE GASTO Y OTRAS PERDIDAS

\$927,453,249

3. NOTAS AL ESTADO DE VARIACIÓN EN LA HACIENDA PÚBLICA

Afectaciones contables al auxiliar 3.1 Hacienda Pública/Patrimonio Contribuido:

	CONCEPTO	CARGO	ABONO
3.1.1.1.1.1.1	Aportaciones	.	.
3.1.2.1.1.1.2	Donaciones de Bienes Inmuebles	.	.
3.1.3.1.1.1.1	Actualización del la Hacienda Pública/Patrimonio	.	656,611
		\$.	\$ 656,611

Afectaciones contables al auxiliar 3.2 Hacienda Pública/Patrimonio Generado:

	CONCEPTO	CARGO	ABONO
3.2.5.1.1.1.1	Cambios en Políticas Contables	.	.
3.2.5.1.3.1.1	Devoluciones de Ejercicios Anteriores	.	.
3.2.5.2.1.1.1	Cambios por Errores Contables	4,278,598	(499,758)
		\$ 4,278,598	\$ (499,758)

4. NOTAS AL ESTADO DE FLUJO DE EFECTIVO

Efectivo y equivalentes:

	2016
Efectivo en Bancos - Tesorería	733,275,689
Efectivo en Bancos- Dependencias	
Inversiones temporales (hasta 3 meses)	119,832,614
Fondos con afectación específica	11,126,331
Depósitos de fondos de terceros y otros	24,689,311



Total de Efectivo y Equivalentes	\$	888,923,945
----------------------------------	----	-------------

Conciliación de los Flujos de Efectivo:

Ahorro del Ejercicio		674,282,492
(+) Origen		553,778,522
Disminución Derechos a Recibir Bienes o Servicios	127,693,940	
Disminución Derechos a Recibir Efectivo o Equivalentes a Largo Plazo	35,678	
Incremento en Documentos por Pagar a Corto Plazo	31,599	
Incremento en Otros Pasivos a Corto Plazo	84,323	
Incremento en Porción a Corto Plazo de la Deuda Pública a Largo Plazo	152,031,176	
Incremento en la Deuda Pública a Largo Plazo	23,331,799	
Incremento en Aportaciones	18,520,994	
Incremento en Donaciones de Capital	210,003,744	
Incremento en Revaluos	1	
Incremento en Actualizaciones de la hacienda publica/Patrimonio	22,045,268	
(-) Aplicación		1,643,134,927
Incremento en Derechos a Recibir Efectivo o Equivalentes	44,997,574	
Incremento Almacenes	4,647,151	
Incremento en Bienes Inmuebles, Infraestructura y Construcciones en Proceso	823,101,610	
Incremento en Bienes Muebles	220,424,216	
Incremento en Activos Intangibles	888,214	
Disminución en Cuentas por Pagar a Corto Plazo	259,661,347	
Disminución en Rectificaciones de Resultados de Ejercicios Anteriores	48,599,945	
Disminución en Resultado de Ejercicios Anteriores	240,814,870	
Efectivo y Equivalentes al Inicio del Ejercicio		1,303,997,858
Efectivo y Equivalentes al Final del Ejercicio		888,923,945

NOTAS DE MEMORIA (CUENTAS DE ORDEN)

CUENTAS DE ORDEN CONTABLE

7.1 VALORES

7.1.1.1	Valores en Custodia	\$	10,074,144,343
7.1.2.1	Custodia de Valores	\$	10,074,144,343

7.6 BIENES CONCESIONADOS O EN COMODATO

7.6.1.1	Bienes Bajo Contrato en Concesión	\$	180,241
7.6.2.1	Contrato de Concesión por Bienes	\$	180,241

NOTAS DE GESTIÓN ADMINISTRATIVA

1.-INTRODUCCIÓN

El objetivo del presente documento es la revelación del contexto y de los aspectos económicos-financieros más relevantes que influyeron en las decisiones del periodo, y que deberán ser considerados en la elaboración de los estados financieros para la mayor comprensión de los mismos y sus particularidades.

2.-PANORAMA ECONÓMICO Y FINANCIERO

Ese informará sobre las principales condiciones económico-financieras bajo las cuales el ente público estuvo operando, y las cuales influyeron en la toma de decisiones de la administración, tanto a nivel local como federal.

3.-AUTORIZACIÓN E HISTORIA

FECHA DE CREACIÓN DEL ENTE:



El 1ro. de mayo de 1954, se formó el primer Ayuntamiento de Tijuana.

El Municipio, como orden de gobierno local, tiene la finalidad de organizar a la comunidad asentada en su territorio, en la gestión de sus intereses y ejercer las funciones y prestar los servicios que ésta requiera, de conformidad con lo establecido por la Constitución Política de los Estados Unidos Mexicanos y la Constitución Política del Estado Libre y Soberano de Baja California.

Los Municipios de Baja California gozan de autonomía plena para gobernar y administrar los asuntos propios de la comunidad.

Los Ayuntamientos, en ejercicio de esta atribución, están facultados para aprobar y expedir los reglamentos, bandos de policía y gobierno, disposiciones administrativas y circulares de observancia general dentro de su jurisdicción territorial.

El Ayuntamiento, es el órgano de gobierno del Municipio, se integra por un Presidente Municipal, un Síndico Procurador y el número de regidores que establezca la Ley Electoral, de conformidad con lo dispuesto por la Constitución Política del Estado Libre y Soberano de Baja California.

PRINCIPALES SERVIDORES PUBLICOS

Los principales servidores públicos responsables del manejo y administración de la Cuenta Pública, por el período comprendido del 01 de enero al 31 de marzo del 2016, son los siguientes:

Presidente Municipal de Tijuana

C. Dr. Jorge Enrique Astiazaran Orci

Tesorero Municipal de Tijuana

C. L.A.E. José Manuel Noriega Moreno

Síndico Procurador

C. Lic. Arturo Ledesma Romo

Síndico Social

C. Ing. Bernabé Esquer Peraza

4.-ORGANIZACIÓN Y OBJETO SOCIAL

- Ejercicio Fiscal: 2016
- En cuanto a las contribuciones que como Ayuntamiento de Tijuana está obligado a retener son: el Impuesto sobre la Renta e Impuesto Sobre Producto al Trabajo.
- Estructura organizacional básica:

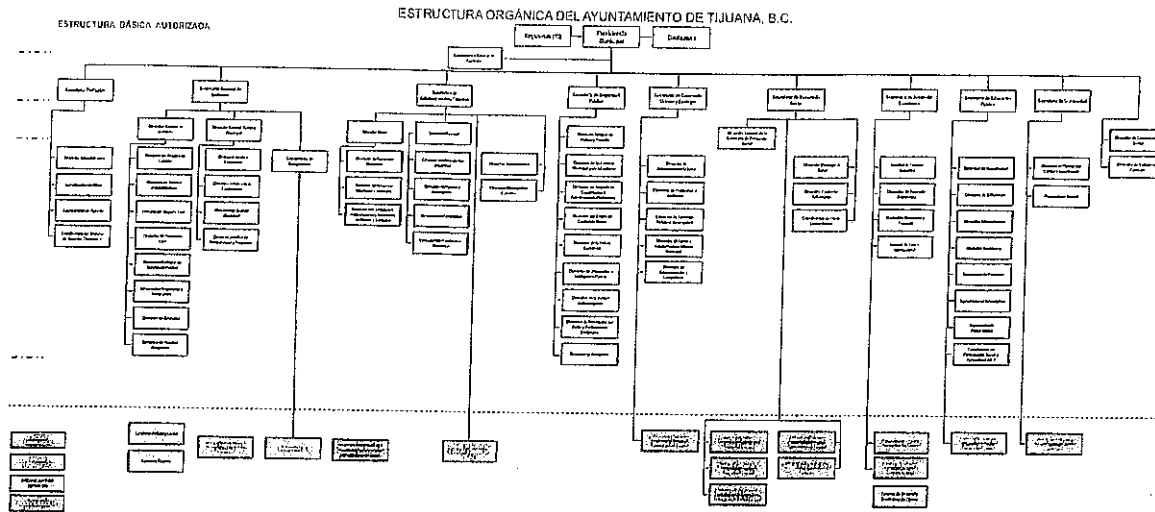

Fideicomisos:

- Fideicomiso de Apoyo al Empleo Productivo en el Municipio de Tijuana, B.C. Fideicomiso Mi Crédito
- Fideicomiso Irrevocable de Administración e Inversión para Oficiales de Policías de la Secretaría de Seguridad Pública de Tijuana, B.C., BBVA Bancomer, S.A.
- Fideicomiso F/872-1 Banco MONEX, Institución de Banca Múltiple, MONEX Grupo Financiero, División
- Fideicomiso 2202 Banobras BRT
- Fideicomiso Banamex No. 140887-7

5.-BASES DE PREPARACION DE LOS ESTADOS FINANCIEROS

La información financiera del Ayuntamiento de Tijuana se elaboró apeguándose a la Ley de Contabilidad Gubernamental, así como a lo establecido en las Normas Contables y Lineamientos emitidos por Órgano de Coordinación para la Armonización de la Contabilidad Gubernamental en este caso el Consejo Nacional de Armonización Contable, así como utilizando las demás disposiciones legales aplicables.

Así mismo en la preparación de la información financiera se observó la aplicación de los Postulados Básicos de Contabilidad Gubernamental.

6.-POLITICAS DE CONTABILIDAD SIGNIFICATIVAS

Se están realizando las revisiones de las distintas cuentas de la contabilidad para en dado caso proceder a efectuar las reclasificaciones, depuraciones y cancelaciones de saldos correspondientes las cuales se revelan en la contabilidad.



7.-POSICION EN MONEDA EXTRANJERA Y PROTECCION POR RIESGO CAMBIARIO

Respecto a los Activos en Moneda Extranjera se enlistan a continuación los saldos contables de disponibilidad al 31 de marzo del 2016:

Santander Serfin Moneda Extranjera

1.1.1.2.3.1	SANTANDER SERFIN M.E.	1,100
1.1.1.2.4.1	SANTANDER SERFIN Cta.Compl.M.E.	<u>17,974</u>
		\$19,074

BBVA Bancomer Moneda Extranjera

1.1.1.2.3.2	BBVA BANCOMER M.E.	46,644
1.1.1.2.4.2	BBVA BANCOMER Cta.Comp.M.E.	<u>762,150</u>
		\$808,793

BANAMEX Moneda Extranjera

1.1.1.2.3.3	BANAMEX M.E.	-12,646
1.1.1.2.4.3	BANAMEX Cta.Compl.M.E.	<u>-206,641</u>
		-\$219,287

HSBC Moneda Extranjera

1.1.1.2.3.4	HSBC M.E.	5,366
1.1.1.2.4.4	HSBC Cta.Compl.M.E.	<u>87,675</u>
		\$93,041

Scotiabank Inverlat Moneda Extranjera

1.1.1.2.3.5	SCOTIABANK INVERLAT M.E.	1,100
1.1.1.2.4.5	SCOTIABANK INVERLAT Cta.Compl.M.E.	<u>17,974</u>
		\$19,074

Banca Afirme Moneda Extranjera

1.1.1.2.3.6	BANCA AFIRME M.E.	1,100
1.1.1.2.4.6	BANCA AFIRME Cta.Compl.M.E.	<u>16,340</u>
		\$17,440



Banorte Moneda Extranjera

1.1.1.2.3.7	BANORTE M.E.	1,100
1.1.1.2.4.7	BANORTE Cta.Compl.M.E.	<u>17,976</u>
		\$19,076

MONEX Moneda Extranjera

1.1.1.2.3.9	MONEX M.E.	1
1.1.1.2.4.9	MONEX Cta.Compl.M.E.	<u>13</u>
		\$14

TOTAL DOLARES	\$43,764
TOTAL CUENTAS COMPLEMENTARIA (pesos)	\$713,460

Las operaciones en Moneda Extranjera se registran al tipo de cambio libre del día, y se reconoce la variación cambiaria de los saldos al final de cada mes.

El tipo de cambio al 31 de marzo del 2016, fecha de la última publicación del Diario Oficial de la Federación es de 17.2509 por dólar.

8.-REPORTE ANALITICO DEL ACTIVO

9.-FIDEICOMISOS, MANDATOS Y ANALOGOS

Por ramo administrativo que los reporta:

SECRETARIA DE ADMINISTRACIÓN Y FINANZAS

- Fideicomiso de Apoyo al Empleo Productivo en el Municipio de Tijuana, B.C. Fideicomiso *Mi Crédito*.
- Fideicomiso Irrevocable de Administración e Inversión para Oficiales de Policías de la Secretaría de Seguridad Pública de Tijuana, B.C., BBVA Bancomer, S.A.
- Fideicomiso F/872-1 Banco MONEX, Institución de Banca Múltiple, MONEX Grupo Financiero, División
- Fideicomiso 2202 Banobras BRT
- Fideicomiso Banamex No. 140887-7
- Fideicomiso Fondos Tijuana



10.-REPORTE DE LA RECAUDACION

Se muestra el estado analítico de los ingresos, de forma separada:

FUENTES DEL INGRESO	RECAUDADO
Impuestos	637,217,768
Derechos	123,178,734
Productos	3,745,778
Aprovechamientos	92,580,712
Otros Ingresos y Beneficios Varios	357,042
FUENTES ESTATALES	\$ 857,080,033.83
Participaciones y Aportaciones	744,541,657
Transferencias, Asignaciones, Subsidios y Otras Ayudas	114,050
FUENTES FEDERALES	\$ 744,655,706.59
TOTAL AL 31 DE MARZO 2016	\$ 1,601,735,740

11.-INFORMACION SOBRE LA DEUDA Y EL REPORTE ANALITICO DE LA DEUDA

Se informará sobre:

ACREEDOR	IMPORTE ORIGINAL EN PESOS	SALDO A PAGAR	OBJETO O DESTINO	Nº. INSCRIPCIÓN O DE ACTA DE LA S.H.C.P.	TASA DE INTERÉS CONTRATADA	FECHA DE VENCIMIENTO	Nº. CUENTA CONTABLE	% DE PART.	Nº. DE FIDEICOMISO	INSTITUCION FIDUCIARIA
Banobras	1772,642,902	1768,244,89	REESTRUCTURA	P02-24232	TIE +19	FEB 2040	213.121 12.2.3.31 11	30.6%	F/872-1	BANCO MONEX
Banorte	725,000,000	686,676,959	RESTRUCURA Y OBRAS DE PAVIMENTACION	203/2011	TIE + 150	01 JUNIO 2031	213.121 3/2.15.12 13/2.2.33 112/2.23	9%	F/872-1	BANCO MONEX
Banobras BRT (1er Disposición)	78,651,972	78,651,972	CREDITO PARA BRT	P02-11471	TIE FLAT	31 DIC 2029	3.113 22.3.3.114	6.3%	F/872-1	BANCO MONEX
Banobras BRT (2da Disposición)	40,000,000	40,000,000								
Saldo Total	2,615,294,874	2,573,573,070								



12.- CALIFICACIONES OTORGADAS

Respecto de la calificación que ha sido sujeto el Ayuntamiento de Tijuana se menciona a continuación:

HR RATING

Que Califica	Calificación	Descripción	Fecha de realizado el reporte	Contrato
Crédito Bancario Banorte	AA (E)	Esta calificación se considera la más alta en calidad crediticia	20-Nov-15	236,640
Municipio de Tijuana	A+	Esta calificación ofrece seguridad aceptable para el pago oportuno de obligaciones de deuda.	3-Nov-15	122,787

Nota: HR Rating cobra honorarios por opinión legal de \$8,000 dls anuales

FITCH RATINGS

Que Califica	Calificación	Descripción	Fecha de realizado el reporte	Contrato
Crédito de Banorte	AAA	Esta calificación se considera la más alta en calidad crediticia	Al 22 de Abril 2015	Anual \$455,333 MN
Crédito de Banobras	AAA	Esta calificación se considera la más alta en calidad crediticia	Al 17 de Junio 2015	
Municipio de Tijuana	AA-	Esta calificación se considera con alta calidad crediticia y ofrecen seguridad para el pago oportuno de la Deuda.	Al 22 de Abril 2015	Anual \$162,400 MN

STANDARD & POORS

Que Califica	Calificación	Descripción	Fecha de realizado el reporte	Contrato
Municipio de Tijuana	mxAA-	Calificación mxAA-, esto se explica por adecuado control del gasto, por reducir su deuda a corto plazo mejorando sus indicadores de liquidez y se estima que alcance un desempeño presupuestal con bajos déficit después del gasto de inversión que se financiarían a través de nueva deuda.	Al 18 de marzo 2016	Anual, \$20,300 dls.

15.-EVENTOS POSTERIORES AL CIERRE

Se continúa con la integración y depuración de los saldos contables en los libros del Ayuntamiento.

17.- RESPONSABILIDAD SOBRE LA PRESENTACION RAZONABLE DE LOS ESTADOS FINANCIEROS

Los estados financieros deberán estar rubricados en cada página de los mismos e incluir al final la siguiente leyenda: "Bajo protesta de decir verdad declaramos que los estados financieros y sus notas, son razonablemente correctos y son responsabilidad del emisor".