

Siendo las 9:30 horas del día 07 de Octubre de 2021, en la sala de reunión de la oficina del Delegado en la Delegación Municipal Otay Centenario, ubicada en Av. Instituto Politécnico Nacional No.1462 Fracc. Garita de Otay, se reunieron los C.

Christian Misael Gutierrez Jacinto  
Evaristo Alvarado Sanchez  
Alejandro Payan Bilbao  
Narciso Verduzco Valenzuela  
Dina Amaranta Arce de Labra

En su carácter de Delegado, como jefes de departamento de esta dependencia.

En base a lo anterior, procedemos a hacer constar que mediante dicha reunión se analizaron e identificaron las siguientes problemáticas a considerarse en esta dependencia, Delegación Otay Centenario, tales como:

- \* Deficiente cobertura en sus inspecciones.
- \* Poca respuesta y orientación del servidor público al ciudadano en sus tramites
- \* Edificios y comercios irregulares

Situaciones que competen al **Departamento de Control Urbano y Protección al Ambiente**.

Ahora bien, en el **Departamento de Obras y Servicios Públicos**, se planteo situaciones de problemas como las siguientes:

Insuficiente mantenimiento de infraestructura y servicios públicos, como lo son en su :

- \* Deficiente conservación de calles, caminos y pluviales,
- \* Insuficiente mantenimiento de red de alumbrado público así como sus espacios públicos y, áreas verdes así como en
- \* Recolección de basura, escombros y residuos.

También se analizaron problemáticas en la:

- \* desorganización social, ya sea por
- \* insuficiente acceso a los programas sociales de la administración pública o,
- \* bajo nivel de participación ciudadana o,
- \* poca participación ciudadana en comités de vecinos.

Esto en lo concerniente a situaciones propias del **Departamento de Desarrollo Comunitario**.

En cuanto a problemas que atañen al **Departamento de Registro Civil**, se pronunciaron las siguientes :

- \* las personas no registran su identidad civil, ya sea por,
- \* que el servicio de tramites es deficiente o,
- \* por poca actuación de campañas sociales por efectuarse y promoverse.

De acuerdo a los planteamientos antes enunciados firmaron al calce todos los que en ella intervinieron y quedando de común acuerdo, siendo las 11:30 hrs del día 07 de Octubre de 2021.

  
C. CHRISTIAN MISAEL GUTIERREZ JACINTO  
DELEGADO MUNICIPAL DE OTAY CENTENARIO

  
C. ALEJANDRO PAYAN BILBAO  
JEFE DE OBRAS PUBLICAS

  
RICARDO ALEXIS MONTES DE OCA RODRIGUEZ  
JEFE DE DESARROLLO COMUNITARIO

  
C. DINA AMARANTA ARCE DE LABRA  
OFICIALIA 08 REGISTRO CIVIL

  
C. NARCISO VERDUZCO VALENZUELA  
JEFE DE CONTROL URBANO

NOMBRE, FIRMA Y CARGO DEL TITULAR ADMINISTRATIVO:

C. ILIA GABRIELA CHAVARRIA MAGALLON

NOMBRE, FIRMA Y CARGO DEL TITULAR DE LA DEPENDENCIA:

C. CHRISTIAN MISAEL GUTIERREZ JACINTO



**Contextos para consulta:**

- 1 Constitución Política de los Estados Unidos Mexicanos
- 2 Constitución Política del Estado Libre Soberano de Baja California
- 3 Código Civil para Baja California
- 4 Código de Procedimientos Civiles para Baja California
- 5 Ley Orgánica de la Administración Pública Municipal
- 6 Ley de Hacienda Municipal del Estado de Baja California
- 7 Programa De Desarrollo Urbano para el Centro de Población Tijuana

**Contextos específicos:**

**8 Ley de Desarrollo Urbano de Baja California**

Artículo 1, Artículo 2, Artículo 4, Artículo 7.

**9 Ley de Ingresos del Municipio de Tijuana, Baja California**

Artículo 10 Inciso III, Artículo 24, Artículo 28, Artículo 30, Artículo 31, Artículo 35, Artículo 37, Artículo 38, Artículo 41, Artículo 43 Artículo 46, Artículo 47, Artículo 49.

**10 Ley Orgánica del Registro Civil del Estado de Baja California**

Artículo 2, Artículo 3, Artículo 4, Artículo 7, Artículo 12, Artículo 21, Artículo 22, Artículo 26; del Artículo 30 al 73.

**11 Reglamento Interno de la Administración Pública desconcentrada del Ayuntamiento de Tijuana, Baja California**

Todas las que integran el presente Reglamento.

**12 Reglamento de Justicia Para el Municipio de Tijuana Baja California**

Artículo 13, Artículo 19.

**13 Reglamento de Limpia para el Municipio de Tijuana Baja California**

Artículo 3 Inciso IV, Artículo 4, Artículo 6, Artículo 48, Inciso d)

**14 Reglamento Interno de La Secretaria de Desarrollo Territorial, Urbano y Ambiental del Municipio de Tijuana Baja California**

Artículo 3, Inciso VII. Artículo 7, Inciso IX, XI, XII, XV. Artículo 9 Inciso e. Artículo 10. Artículo 12,13,14,15. Artículo 18.

Artículo 25, Inciso I,II,III,V. Artículo 27, Inciso VI. Artículo 29, Inciso III. Artículo 30, Inciso IV. Artículo 32, Inciso III, V, VI.

Artículo 33, Inciso V. Artículo 34, Inciso II. Artículo 35, Inciso IV. Artículo 36, Inciso IX, XI. Artículo 38, Inciso VI.

Artículo 41, Inciso IV. Artículo 42, Inciso II. Artículo 47, Inciso II. Artículo 48, Inciso II. Artículo 59, Inciso XI. Artículo 61 BIS Inciso I.

Artículo 72, 73, 74.

**15 Reglamento de la Administración Publica del Ayuntamiento de Tijuana Baja California**

Capítulo I, Art. 7 Estructura administrativa de las delegaciones

Capítulo II, Art. 8 Funciones de la estructura Delegacional

Capítulo III Art. 9 y 10. De las ausencias temporales en las Delegaciones

Artículo 17, Inciso XXIV, Artículo 22 Inciso VIII, Artículo 24, Inciso X, Artículo del 30 al 33.

**16 Reglamento de Zonificación Usos del Suelo para El Municipio de Tijuana**

Artículo 1, Artículo 2, Artículo 4, Artículo 7. Y como referencia para su aplicación a programas ejecutados en esta dependencia.

**17 Reglamento de Excavación y Extracción y Nivelación de Terrenos**

Todos los que comprende.

**18 Reglamento de Rótulos, Anuncios y Similares.**

Todos los que comprende.

**19 Reglamento para el funcionamiento de giros comerciales, industriales y de prestacion de servicios para el Municipio de Tijuana Baja california**

Artículo 1, Artículo 2, Artículo 4, Artículo 11, Artículo 13, Artículo 16 al Artículo 137.

**20 Reglamento Bando de Policía y Gobierno para el Municipio de Tijuana**

Todos los que comprende.

**21 Reglamento de Transparencia y Acceso a la Información del Municipio de Tijuana, Baja California**

Artículo 8, Artículo 10, Artículo 11m Artículo 22, Artículo 36.

NOMBRE, FIRMA Y CARGO DEL TITULAR ADMINISTRATIVO:

C. ILIA GABRIELA CHAVARRIA MAGALLON

NOMBRE, FIRMA Y CARGO DEL TITULAR DE LA DEPENDENCIA:

C. CHRISTIAN MISAEL GUTIERREZ JACINTO





H. XXIV AYUNTAMIENTO DE TIJUANA  
DIAGNÓSTICO QUE SOPORTA LA CREACIÓN SUSTANCIAL Pp  
EJERCICIO FISCAL 2022

NOMBRE DEL PROGRAMA : CONDUCCIÓN DE LA POLÍTICA PÚBLICA DELEGACIÓN OTAY CENTENARIO

No. PROGRAMA : 67

DIAGNÓSTICO DE LA PROBLEMÁTICA

• **NECESIDAD A SATISFACER**

QUE LOS CIUDADANOS DE LA DELEGACION OTAY CENTENARIO CUENTEN CON MEJOR CALIDAD DE VIDA

• **PROBLEMA PRINCIPAL A SOLVENTAR**

LAS LIMITACIONES EN SU CALIDAD DE VIDA DE LOS CIUDADANOS DE LA DELEGACION OTAY CENTENARIO

**COMO:**

DESARROLLO URBANO DESORDENADO

\* POCA RESPUESTA Y ORIENTACION DEL SERVIDOR PUBLICO AL CIUDADANO EN SUS TRAMITES

\* DEFICIENTE COBERTURA DE INSPECCIONES

BAJO REGISTRO EN IDENTIDAD CIVIL

\* EL SERVICIO DE TRAMITES ES DEFICIENTE

\* BAJA ACTUACION DE CAMPAÑAS SOCIALES

BAJO NIVEL DE DESARROLLO SOCIAL

\* INSUFICIENTE ACCESO A LOS PROGRAMAS SOCIALES DE LA ADMINISTRACION PUBLICA

\* BAJO NIVEL DE PARTICIPACION CIUDADANA EN COMITES DE VECINOS

INFRAESTRUCTURA PUBLICA INSUFICIENTE

\* DEFICIENTE CONSERVACION CALLES, CAMINOS Y PLUVIALES

Uno de los principales problemas a resolver son los basureros clandestinos en Otay, así como aquellas calles que no han sido bacheadas por mas de 20 años. Así como las luminarias en mal estado, que demandan su funcionamiento los mas de 200mil habitantes.

Con una magnitud de tasa alta de ciudadanos con deficiente e insuficientes infraestructura y servicios públicos y de conformidad con el Reglamento de Bienes y Servicios del Municipio de Tijuana, BC,

• **OPORTUNIDAD POR APROVECHAR**

La Delegación Otay Centenario se creo recientemente de una fusión entre las delegaciones Mesa de Otay y Centenario, apenas en 2014 abarcando una superficie de 5 261.04 hectareas, colindando al Norte con Estados Unidos , al este con Presa Este, al Oeste con la delegación Centro y al Sur con la delegación La Mesa, Cerro Colorado y la Presa. Con un total de 109 colonias; cuenta con una distribución de 8,133 unidades economicas que van desde establecimientos que van desde una pequeña tienda hasta fabricas.

La Delegación Otay Centenario cuentan con 13 parques públicos, 19 áreas verdes (camellones), 5 desarenadores con capacidad de de 300 hasta 2260 m3 11,987 luminaria, 01 garita internacional, 14 centros comunitarios y 86 escuelas (17 preescolares, 42 primarias 14 secundarias, 09 preparatorias y 4 universidades).

La zona este de Otay se ha ido convirtiendo en una de las más dinámicas de la Ciudad de Tijuana: en la última década la zona de Otay ha tenido una tasa de crecimiento poblacional del 7.45%, mayor al que presentó la ciudad en su conjunto, llegando en las zonas de ocupación al noreste a tasas de crecimiento del 153.33%. Este crecimiento ha sido impulsado no sólo por la presencia de actividades industriales y por el dinamismo económico articulado al cruce fronterizo, sino por la accesibilidad que otorga la presencia de vialidades importantes como el Boulevard Bellas Artes, el Boulevard Industrial y la autopista a Tecate, que aunque es de acceso controlado, ha posibilitado la ocupación de zonas de difícil acceso como la colonia Nido de las Águilas y la 10 de Mayo.

La garita de Otay atiende todo el tráfico de carga en esta zona de la frontera, por lo que adquiere una importancia especial para el desarrollo de la industria maquiladora Tijuanaense, así como en el tráfico comercial regional.

Con más de 900 maquiladoras las cuales necesitan vías de acceso y de movimiento eficaz, rápida que les aumente los beneficios de la garita de Otay, por lo cual su impulso y planeación en la Mesa Este de Otay son estratégicos para los habitantes de la región. Que refleja el creciente número de cruces fronterizos donde pasan al año muchos bienes y mercancías, aspecto que impacta a esta demarcación ya que la Garita de Otay es el único cruce de carga en Tijuana, con el crecimiento de maquiladoras y del trabajo en las industrias lo cual genera tambien oportunidades de empleo.

• **AMENAZAS POR SUPERAR**

El crecimiento que se ha dado principalmente a partir de un proceso de poblamiento irregular, mismo que en muchos casos se traduce en la presencia de asentamientos humanos en zonas de alto riesgo como son lo cañones, así como zonas bajas susceptibles de inundarse. La emergencia sanitaria que actualmente prevalece a nivel mundial, como pandemia de COVID-19.

"De acuerdo a los base de datos del Directorio Estadístico Nacional de Unidades Económicas (DENUE) se puede detectar que en la Delegación Otay Centenario varios Centro Comerciales y Centrales de Abasto, el tipo de Comercio que predomina en la Delegación de la Industria y algunos Parques y Conjuntos Industriales."

NOMBRE, FIRMA Y CARGO DEL TITULAR ADMINISTRATIVO:

C. ILIA GABRIELA CHAVARRIA MAGALLON

NOMBRE, FIRMA Y CARGO DEL TITULAR DE LA DEPENDENCIA:

C. CHRISTIAN MISAEL GUTIERREZ JACINTO





DEPENDENCIA EJECUTORA: DELEGACIÓN OTAY CENTENARIO  
NÚMERO DE PROGRAMA: 67  
NOMBRE DEL PROGRAMA: CONDUCCIÓN DE LA POLÍTICA PÚBLICA DELEGACIÓN OTAY CENTENARIO

H. XXIV AYUNTAMIENTO DE TIJUANA  
MATRIZ DE OBJETIVOS DE DESARROLLO DEL MILENIO Y OBJETIVOS DE DESARROLLO SOSTENIBLE  
EJERCICIO FISCAL 2022

ALINEACIÓN DEL PROGRAMA AL ENTORNO INTERNACIONAL

PLAN MUNICIPAL DE DESARROLLO 2020-2021		OBJETIVO DE DESARROLLO DEL MILENIO		OBJETIVO DE DESARROLLO SOSTENIBLE	
EJE	DESCRIPCIÓN DE EJE	No.	DESCRIPCIÓN OBJETIVO	No.	DESCRIPCIÓN OBJETIVO
3	BIENESTAR	1	ERRADICAR LA POBREZA EXTREMA Y EL HAMBRE	3	SALUD Y BIENESTAR

NOMBRE, FIRMA Y CARGO DEL TITULAR ADMINISTRATIVO:

C. ILIJ GABRIELA CHAVARRIA MAGALLON

NOMBRE, FIRMA Y CARGO DEL TITULAR DE LA DEPENDENCIA:

C. CHRISTIAN MISAEEL GUTIERREZ JACINTO





## H. XXIV AYUNTAMIENTO DE TIJUANA

### MATRIZ DE RESPONSABILIDAD Y COMPETENCIA

EJERCICIO FISCAL 2022

DEPENDENCIA EJECUTORA: DELEGACION OTAY CENTENARIO

NÚMERO DE PROGRAMA: 67

NOMBRE DEL PROGRAMA : CONDUCCION DE LA POLITICA PÚBLICA DELEGACION OTAY CENTENARIO

EJE	OBJETIVO	ESTRATEGIA	LINEA DE ACCIÓN	NOMBRE DEL RESPONSABLE
EJE 3. BIENESTAR	3.1 Elevar la calidad de vida, ampliando las capacidades de los satisfactores de bienestar a toda la población, con especial énfasis en grupos en condiciones vulnerables y minorías étnicas.	3.1.4 Bienestar para grupos en condiciones vulnerables, especialmente niñas, niños y adolescentes.	3.1.4.4. Gestionar acciones con la finalidad de ofrecer a la ciudadanía servicios integrados de asistencia social.	CHRISTIAN MISAEL GUTIERREZ JACINTO

NOMBRE, FIRMA Y CARGO DEL TITULAR ADMINISTRATIVO:

C. ILJA GABRIELA CHAVARRIA MAGALLON

NOMBRE, FIRMA Y CARGO DEL TITULAR DE LA DEPENDENCIA:

C. CHRISTIAN MISAEL GUTIERREZ JACINTO





DEPENDENCIA EJECUTORA: DELEGACIÓN OTAY CENTENARIO  
 NÚMERO DE PROGRAMA: 67

NOMBRE DEL PROGRAMA : CONDUCCION DE LA POLITICA PÚBLICA DELEGACION OTAY CENTENARIO

H. XXIV AYUNTAMIENTO DE TIJUANA  
 MATRIZ DE PLANEACIÓN DE ESTRATEGIAS  
 EJERCICIO FISCAL 2022

PLAN NACIONAL DE DESARROLLO 2019-2024		PLAN ESTATAL DE DESARROLLO 2020-2024		PLAN MUNICIPAL DE DESARROLLO 2020-2021	
No. DE ESTRATEGIA	DESCRIPCIÓN DE ESTRATEGIA	No. LÍNEA DE ACCIÓN	DESCRIPCIÓN DE LÍNEA ACCIÓN	No. LÍNEA DE ACCIÓN	DESCRIPCIÓN LÍNEA ACCIÓN
1-2-3	PROMOVER LA PARTICIPACIÓN DE LAS PERSONAS, LAS COMUNIDADES, LAS ORGANIZACIONES DE LA SOCIEDAD CIVIL, LA ACADEMIA, Y EL SECTOR PRIVADO EN EL CICLO DE LAS POLÍTICAS PÚBLICAS.	1.1-2.3-1	REALIZAR ACCIONES FORMATIVAS QUE PERMITAN BENEFICIAR A LA PERSONA, FAMILIA Y LA COMUNIDAD A TRAVÉS DE LA PARTICIPACIÓN COMUNITARIA	31-4-4	GESTIONAR ACCIONES CON LA FINALIDAD DE OFRECER A LA CIUDADANÍA SERVICIOS INTEGRADOS DE ASISTENCIA SOCIAL.

NOMBRE, FIRMA Y CARGO DEL TITULAR ADMINISTRATIVO:

C. ILIA GABRIELA CHAVARRIA MAGALLON

NOMBRE, FIRMA Y CARGO DEL TITULAR DE LA DEPENDENCIA:

C. CRISTIAN MISAEL GUTIERREZ JACINTO









XXIV AYUNTAMIENTO  
**TIJUANA**  
2021-2024

H. XXIV AYUNTAMIENTO DE TIJUANA  
ÁRBOL DE OBJETIVOS  
EJERCICIO FISCAL 2022

DEPENDENCIA EJECUTORA: DELEGACIÓN OTAY CENTENARIO  
NÚMERO DE PROGRAMA: 67  
NOMBRE DEL PROGRAMA : CONDUCCIÓN DE LA POLÍTICA PÚBLICA DELEGACIÓN OTAY CENTENARIO

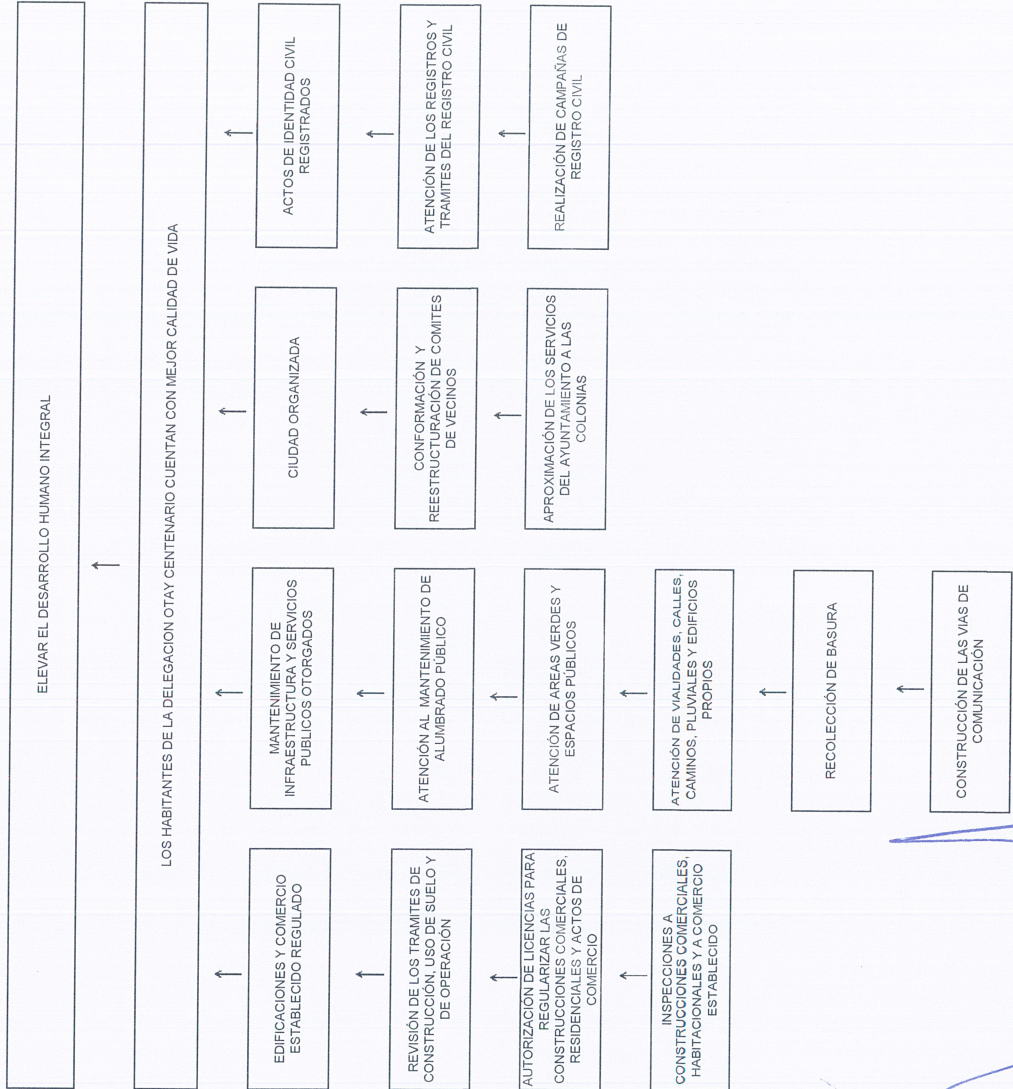

NOMBRE, FIRMA Y CARGO DEL TITULAR ADMINISTRATIVO:

C. ILIA GABRIELA CHAVARRIA MAGALLON

NOMBRE, FIRMA Y CARGO DEL TITULAR DE LA DEPENDENCIA:

C. CHRISTIAN MISAEL GUTIERREZ JACINTO



DEPENDENCIA EJECUTORA: DELEGACION OTAY CENTENARIO

NÚMERO DE PROGRAMA: 67

NOMBRE DEL PROGRAMA : CONDUCCIÓN DE LA POLÍTICA PÚBLICA DELEGACIÓN OTAY CENTENARIO

**H. XXIV AYUNTAMIENTO DE TIJUANA**  
**MATRIZ DE INDICADORES PARA RESULTADOS**  
**EJERCICIO FISCAL 2022**



No. EJE PND 2019-2024: 1. JUSTICIA Y ESTADO DE DERECHO

No. EJE PED 2020-2024:1. BIENESTAR SOCIAL

No. EJE PMD 2020-2021: 3. BIENESTAR

No. DE LÍNEA DE ACCIÓN PMD: 3.1.4.4. Gestionar acciones con la finalidad de ofrecer a la ciudadanía servicios integrados de asistencia social.

CLASIFICACIÓN PROGRAMÁTICA: 2

PROGRAMA PRESUPUESTARIO: 2. DESEMPEÑO DE LAS FUNCIONES

CARACTERÍSTICAS GENERALES: 2.1. PRESTACIÓN DE SERVICIOS PÚBLICOS

CLASIFICACIÓN FUNCIONAL:

No. y DESCRIPCIÓN DE FINALIDAD (fi):

No. y DESCRIPCIÓN DE FUNCIÓN (fu):

No. y DESCRIPCIÓN DE SUB FUNCIÓN (sf):

2.2.2. Desarrollo Comunitario

2. DESARROLLO SOCIAL

2.1. PRESTACIÓN DE SERVICIOS PÚBLICOS

2.1.4. Asistencia Comunitaria

NIVEL	RESUMEN NARRATIVO (OBJETIVOS)	INDICADOR				UNIDAD DE MEDIDA	MEDIO DE VERIFICACIÓN	SUPUESTO O HIPÓTESIS	
		1 NOMBRE DEL INDICADOR - 2 METODO DE CÁLCULO - 3 LÍNEA BASE - 4 METAS - 5 INTERPRETACIÓN - 6 FRECUENCIA DE MEDICIÓN - 7 TIPO - 8 SENTIDO - 9 DIMENSIÓN							
F	CONTRIBUIR A MEJORAR LA CALIDAD DE LA VIDA DE LOS CIUDADANOS MEDIANTE MEJORAS EN LOS SERVICIOS PÚBLICOS, PROMOVRIENDO ESQUEMAS PARTICIPATIVOS CON LA COMUNIDAD, TODO ELLO EN LA DELEGACIÓN OTAY CENTENARIO	1	PORCENTAJE DE ATENCIÓN NECESIDADES CIUDADANIA				PORCENTAJE DE ATENCIÓN NECESIDADES CIUDADANIA	REPORTES DE INFORMES ATENDIDOS ELABORADOS POR LOS DEPARTAMENTOS DE LA DELEGACION OTAY CENTENARIO Y UBICADOS EN OFICINA DE COORDINACION Y EVALUACION	EL CIUDADANO ACUDE A SOLICITAR LOS SERVICIOS QUE BRINDA LA DELEGACIÓN OTAY CENTENARIO. QUE EXISTAN LAS CONDICIONES SANITARIAS PERMISIBLES EN SALUD PUBLICA, DERIVADO DE LA PANDEMIA POR COVID-19.
		2	FIN=(EDIFICACIONES Y COMERCIO ESTABLECIDO REGULADO DEL PERIODO ANUAL + MANTENIMIENTO DE INFRAESTRUCTURA Y SERVICIOS PUBLICOS OTORGADOS DEL PERIODO ANUAL + CIUDAD ORGANIZADA DEL PERIODO ANUAL + ACTOS DE IDENTIDAD CIVIL REGISTRADOS DEL PERIODO ANUAL)/4						
		3	AÑO BASE		VALOR				
		3	2014		80%				
		4	TRIMESTRE						
		4	PRIMERO	SEGUNDO	TERCERO	CUARTO			
		4	0.00%	0.00%	0.00%	90.00%			
		5	REPRESENTA EL PORCENTAJE EN QUE SE CONTRIBUYO A MEJORAR LA CALIDAD DE VIDA DE LOS HABITANTES						
		6	ANUAL						
7	ESTRATEGICO								
8	ASCENDENTE								
9	EFICACIA								
P	LOS HABITANTES DE LA DELEGACIÓN OTAY CENTENARIO MEJORAN SU CALIDAD DE VIDA CON INFRAESTRUCTURA VIAL, SERVICIOS PUBLICOS Y ESQUEMAS DE PARTICIPACION CIUDADANA	1	PORCENTAJE DE ATENCIÓN DE SERVICIOS PUBLICOS E INFRAESTRUCTURA				PORCENTAJE DE ATENCIÓN DE SERVICIOS PUBLICOS E INFRAESTRUCTURA	REPORTES DE INFORMES ATENDIDOS ELABORADOS POR LOS DEPARTAMENTOS DE LA DELEGACION OTAY CENTENARIO Y UBICADOS EN OFICINA DE COORDINACION Y EVALUACION	EL CIUDADANO ACUDE A SOLICITAR LOS SERVICIOS QUE BRINDA LA DELEGACIÓN OTAY CENTENARIO. QUE EXISTAN LAS CONDICIONES SANITARIAS PERMISIBLES EN SALUD PUBLICA, DERIVADO DE LA PANDEMIA POR COVID-19.
		2	P=(EDIFICACIONES Y COMERCIO ESTABLECIDO REGULADO DEL PERIODO SEMESTRAL + MANTENIMIENTO DE INFRAESTRUCTURA Y SERVICIOS PUBLICOS OTORGADOS DEL PERIODO SEMESTRAL + CIUDAD ORGANIZADA DEL PERIODO SEMESTRAL + ACTOS DE IDENTIDAD CIVIL REGISTRADOS DEL PERIODO SEMESTRAL)/4						
		3	AÑO BASE		VALOR				
		3	2014		80%				
		4	TRIMESTRE						
		4	PRIMERO	SEGUNDO	TERCERO	CUARTO			
		4	0.00%	45.00%	0.00%	45.00%			
		5	REPRESENTA EL PORCENTAJE GENERAL DE ACTOS REGULARIZADOS POR LOS CIUDADANOS						
		6	SEMESTRAL						
7	ESTRATEGICO								
8	ASCENDENTE								
9	EFICACIA								
C1	EDIFICACIONES Y COMERCIO ESTABLECIDO REGULADO	1	PORCENTAJE DE LICENCIAS AUTORIZADAS				PORCENTAJE DE LICENCIAS	REPORTE DE INFORMES, ELABORADO Y UBICADO EN EL DEPARTAMENTO DE CONTROL URBANO Y PROTECCION AL AMBIENTE	EL CIUDADANO PARTICIPA EN ACUDIR A REALIZAR SUS TRAMITES RELACIONADOS CON EL DEPARTAMENTO DE CONTROL URBANO. QUE EXISTAN LAS CONDICIONES SANITARIAS PERMISIBLES EN SALUD PUBLICA, DERIVADO DE LA PANDEMIA POR COVID-19.
		2	C1=(TOTAL LICENCIAS AUTORIZADAS DEL DEPARTAMENTO DE CONTROL URBANO/TOTAL TRAMITES SOLICITADOS DEL DEPARTAMENTO DE CONTROL URBANO)*(META PROGRAMADA EN EL TRIMESTRE)						
		3	AÑO BASE		VALOR				
		3	2014		80%				
		4	TRIMESTRE						
		4	PRIMERO	SEGUNDO	TERCERO	CUARTO			
		4	20.00%	25.00%	25.00%	20.00%			
		5	REPRESENTA EL PORCENTAJE DE REGULARIZACIÓN DE TRAMITES AUTORIZADOS EN RELACION A LOS TRAMITES SOLICITADOS						
		6	TRIMESTRAL						
7	GESTIÓN								
8	ASCENDENTE								
9	EFICACIA								
C1A1	REVISIÓN DE LOS TRAMITES DE CONSTRUCCIÓN, USO DE SUELO Y DE OPERACIÓN	1	PORCENTAJE DE LICENCIAS AUTORIZADAS				PORCENTAJE DE LICENCIAS	REPORTES DE TRAMITES SOLICITADOS POR EL CIUDADANO, ELABORADO Y UBICADO EN EL DEPARTAMENTO DE CONTROL URBANO Y PROTECCION AL AMBIENTE	EL CIUDADANO PARTICIPA EN ACUDIR A REALIZAR SUS TRAMITES RELACIONADOS CON EL DEPARTAMENTO DE CONTROL URBANO QUE EXISTAN LAS CONDICIONES SANITARIAS PERMISIBLES EN SALUD PUBLICA, DERIVADO DE LA PANDEMIA POR COVID-19.
		2	PC1A1=(TOTAL TRAMITES RECIBIDOS DEL DEPARTAMENTO DE CONTROL URBANO/TRAMITES PROGRAMADOS DEL DEPARTAMENTO DE CONTROL URBANO)*(META PROGRAMADA EN EL TRIMESTRE)						
		3	AÑO BASE		VALOR				
		3	2014		80%				
		4	TRIMESTRE						
		4	PRIMERO	SEGUNDO	TERCERO	CUARTO			
		4	20.00%	25.00%	25.00%	20.00%			
		5	REPRESENTA EL PORCENTAJE DE TRAMITES SOLICITADOS EN RELACIÓN A LOS PROGRAMADOS						
		6	TRIMESTRAL						
7	GESTIÓN								
8	ASCENDENTE								
9	EFICIENCIA								



No. EJE PND 2019-2024: 1. JUSTICIA Y ESTADO DE DERECHO	No. EJE PED 2020-2024:1. BIENESTAR SOCIAL	No. EJE PMD 2020-2021: 3. BIENESTAR	No. DE LINEA DE ACCION PMD: 3.1.4.4. Gestionar acciones con la finalidad de ofrecer a la ciudadanía servicios integrados de asistencia social.
--	---	-------------------------------------	--

CLASIFICACIÓN PROGRAMÁTICA: 4

PROGRAMA PRESUPUESTARIO: 2. DESEMPEÑO DE LAS FUNCIONES

CARACTERÍSTICAS GENERALES: 3.1.4.4. GESTIONAR ACCIONES CON LA FINALIDAD DE OFRECER A LA CIUDADANÍA SERVICIOS INTEGRADOS DE ASISTENCIA SOCIAL

CLASIFICACIÓN FUNCIONAL:

No. y DESCRIPCIÓN DE FINALIDAD (fi):

No. y DESCRIPCIÓN DE FUNCIÓN (fu):

No. y DESCRIPCIÓN DE SUB FUNCIÓN (sf):

2.2.2. Desarrollo Comunitario

7. BIENESTAR SOCIAL

3.1.4.4. Gestionar acciones con la finalidad de ofrecer a la ciudadanía servicios integrados de asistencia social

2.2.2. Desarrollo Comunitario

NIVEL	RESUMEN NARRATIVO (OBJETIVOS)	INDICADOR				UNIDAD DE MEDIDA	MEDIO DE VERIFICACIÓN	SUPUESTO O HIPÓTESIS	
		1 NOMBRE DEL INDICADOR - 2 METODO DE CÁLCULO - 3 LÍNEA BASE - 4 METAS - 5 INTERPRETACIÓN- 6 FRECUENCIA DE MEDICIÓN - 7 TIPO - 8 SENTIDO - 9 DIMENSIÓN							
C1A2	AUTORIZACIÓN DE LICENCIAS PARA REGULARIZAR LAS CONSTRUCCIONES COMERCIALES, RESIDENCIALES Y ACTOS DE COMERCIO	1	PORCENTAJE DE LICENCIAS AUTORIZADAS				PORCENTAJE DE LICENCIAS	REPORTES DE TRAMITES SOLICITADOS POR EL CIUDADANO, ELABORADO Y UBICADO EN EL DEPARTAMENTO DE CONTROL URBANO Y PROTECCION AL AMBIENTE	EL CIUDADANO PARTICIPA EN ACUDIR A REALIZAR SUS TRAMITES RELACIONADOS CON EL DEPARTAMENTO DE CONTROL URBANO. QUE EXISTAN LAS CONDICIONES SANITARIAS PERMISIBLES EN SALUD PUBLICA, DERIVADO DE LA PANDEMIA POR COVID-19.
		2	PC1A2=(TOTAL TRAMITES AUTORIZADOS DEL DEPARTAMENTO DE CONTROL URBANO/TOTAL TRAMITES PROGRAMADOS DEL DEPARTAMENTO DE CONTROL URBANO) * (META PROGRAMADA EN EL TRIMESTRE)						
		3	AÑO BASE		VALOR				
			2014		80%				
		4	TRIMESTRE						
			PRIMERO	SEGUNDO	TERCERO	CUARTO			
			20.00%	25.00%	25.00%	20.00%			
		5	REPRESENTA EL PORCENTAJE DE TRAMITES AUTORIZADOS EN RELACIÓN A LOS TRAMITES SOLICITADOS EN EL PERIODO						
		6	TRIMESTRAL						
7	GESTIÓN								
8	ASCENDENTE								
9	EFICIENCIA								
C1A3	INSPECCIONES A CONSTRUCCIONES COMERCIALES, HABITACIONALES Y A COMERCIO ESTABLECIDO	1	PORCENTAJE DE INSPECCIONES REALIZADAS				PORCENTAJE DE INSPECCIONES	REPORTE DE INSPECCIONES, ELABORADO Y UBICADO EN EL DEPARTAMENTO DE CONTROL URBANO Y PROTECCION AL AMBIENTE	EL CIUDADANO PARTICIPA EN ACUDIR A REALIZAR SUS TRAMITES RELACIONADOS CON EL DEPARTAMENTO DE CONTROL URBANO. QUE EXISTAN LAS CONDICIONES SANITARIAS PERMISIBLES EN SALUD PUBLICA, DERIVADO DE LA PANDEMIA POR COVID-19.
		2	PC1A3=(TOTAL INSPECCIONES EFECTUADAS/TOTAL INSPECCIONES PROGRAMADAS) * (META PROGRAMADA EN EL TRIMESTRE)						
		3	AÑO BASE		VALOR				
			2014		80%				
		4	TRIMESTRE						
			PRIMERO	SEGUNDO	TERCERO	CUARTO			
			20.00%	25.00%	25.00%	20.00%			
		5	REPRESENTA EL PORCENTAJE DE TRAMITES SOLICITADOS EN RELACIÓN A LAS INSPECCIONES REALIZADAS						
		6	TRIMESTRAL						
7	GESTIÓN								
8	ASCENDENTE								
9	EFICIENCIA								
C2	MANTENIMIENTO DE INFRAESTRUCTURA Y SERVICIOS PUBLICOS OTORGADOS	1	PORCENTAJE DE ATENCIÓN DE SERVICIOS PÚBLICOS E INFRAESTRUCTURA				PORCENTAJE DE ATENCIÓN DE SERVICIOS PÚBLICOS E INFRAESTRUCTURA	REPORTE DE ACTIVIDADES SEMANAL ELABORADO Y UBICADO EN EL DEPARTAMENTO DE OBRAS PUBLICAS.	LOS TRABAJOS SON REQUERIDOS PARA LAS MEJORAS EN LA INFRAESTRUCTURA DE LA DEMARCACIÓN. QUE EXISTAN LAS CONDICIONES SANITARIAS PERMISIBLES EN SALUD PUBLICA, DERIVADO DE LA PANDEMIA POR COVID-19.
		2	PC2=(ATENCIÓN AL MANTENIMIENTO DE ALUMBRADO PUBLICO DEL TRIMESTRE + ATENCIÓN DE AREAS VERDES Y ESPACIOS PUBLICOS DEL TRIMESTRE + ATENCIÓN DE VIALIDADES,CALLES, CAMINOS PLUVIALES Y EDIFICIOS PROPIOS DEL TRIMESTRE + RECOLECCION DE BASURA DEL TRIMESTRE + CONSTRUCCION DE LAS VIAS DE COMUNICACION DEL TRIMESTRE ) / 5						
		3	AÑO BASE		VALOR				
			2014		80%				
		4	TRIMESTRE						
			PRIMERO	SEGUNDO	TERCERO	CUARTO			
			20.00%	25.00%	25.00%	20.00%			
		5	REPRESENTA EL PORCENTAJE EN QUE SE ATENDIERON LOS SERVICIOS E INFRAESTRUCTURA PÚBLICOS						
		6	TRIMESTRAL						
7	ESTRATEGICO								
8	ASCENDENTE								
9	EFICACIA								
C2A1	ATENCIÓN AL MANTENIMIENTO DE ALUMBRADO PÚBLICO	1	PORCENTAJE DE MANTENIMIENTO DE ALUMBRADO Y ESPACIOS PÚBLICOS				PORCENTAJE DE MANTENIMIENTO DE ALUMBRADO Y ESPACIOS PÚBLICOS	REPORTE DE MANTENIMIENTO DE LUMINARIAS, ELABORADO Y UBICADO EN EL DEPARTAMENTO DE OBRAS PUBLICAS	LAS LUMINARIAS SON REQUERIDAS PARA SU MANTENIMIENTO. QUE EXISTAN LAS CONDICIONES SANITARIAS PERMISIBLES EN SALUD PUBLICA, DERIVADO DE LA PANDEMIA POR COVID-19.
		2	PC2A1=(TOTAL DE MANTENIMIENTO DE LUMINARIAS ATENDIDAS /TOTAL DE MANTENIMIENTO DE ALUMBRADO PUBLICO PROGRAMADO)* (META PROGRAMADA EN EL TRIMESTRE)						
		3	AÑO BASE		VALOR				
			2014		80%				
		4	TRIMESTRE						
			PRIMERO	SEGUNDO	TERCERO	CUARTO			
			20.00%	25.00%	25.00%	20.00%			
		5	REPRESENTA EL PORCENTAJE DE MANTENIMIENTO EN REPARACIÓN EN ALUMBRADO PÚBLICO EN RELACIÓN A LO PROGRAMADO						
		6	TRIMESTRAL						
7	GESTIÓN								
8	ASCENDENTE								
9	EFICIENCIA								



No. EJE PND 2019-2024: 1. JUSTICIA Y ESTADO DE DERECHO	No. EJE PED 2020-2024:1. BIENESTAR SOCIAL	No. EJE PMD 2020-2021: 3. BIENESTAR	No. DE LINEA DE ACCION PMD: 3.1.4.4. Gestionar acciones con la finalidad de ofrecer a la ciudadanía servicios integrados de asistencia social.
--	---	-------------------------------------	--

CLASIFICACIÓN PROGRAMÁTICA: 2

PROGRAMA PRESUPUESTARIO: 2. DESEMPEÑO DE LAS FUNCIONES

CARACTERÍSTICAS GENERALES: 2.1. EJECUCIÓN DE SERVICIOS PÚBLICOS

CLASIFICACIÓN FUNCIONAL:

No. y DESCRIPCIÓN DE FINALIDAD (fi):

No. y DESCRIPCIÓN DE FUNCIÓN (fu):

No. y DESCRIPCIÓN DE SUB FUNCIÓN (sf):

2.2.2. Desarrollo Comunitario

2. DESARROLLO SOCIAL

2.1. SERVICIOS DE ASISTENCIA SOCIAL

2.1.1. Atención de ciudadanía

INDICADOR

1 NOMBRE DEL INDICADOR - 2 METODO DE CÁLCULO - 3 LÍNEA BASE - 4 METAS - 5 INTERPRETACIÓN - 6 FRECUENCIA DE MEDICIÓN - 7 TIPO - 8 SENTIDO - 9 DIMENSIÓN

UNIDAD DE MEDIDA

MEDIO DE VERIFICACIÓN

SUPUESTO O HIPÓTESIS

NIVEL

RESUMEN NARRATIVO (OBJETIVOS)

C2A2	ATENCIÓN DE AREAS VERDES Y ESPACIOS PÚBLICOS	1	PORCENTAJE DE MANTENIMIENTO DE AREAS VERDES Y ESPACIOS PÚBLICOS				PORCENTAJE DE MANTENIMIENTO DE AREAS VERDES Y ESPACIOS PÚBLICOS	REPORTE DE AREAS VERDES Y ESPACIOS PÚBLICOS ATENDIDOS, ELABORADO Y UBICADO EN EL DEPARTAMENTO DE OBRAS PUBLICAS	LAS ÁREAS VERDES REQUIEREN MANTENIMIENTO. QUE EXISTAN LAS CONDICIONES SANITARIAS PERMISIBLES EN SALUD PUBLICA, DERIVADO DE LA PANDEMIA POR COVID-19.
		2	$PC2A2 = (TOTAL DE MANTENIMIENTOS DE AREAS VERDES LOGRADOS / TOTAL DE MANTENIMIENTOS DE AREAS VERDES PROGRAMADOS) * (META PROGRAMADA EN EL TRIMESTRE)$						
		3	AÑO BASE		VALOR				
		3	2014		80%				
		4	TRIMESTRE						
		4	PRIMERO	SEGUNDO	TERCERO	CUARTO			
		4	20.00%	25.00%	25.00%	20.00%			
		5	REPRESENTA EL PORCENTAJE DE MANTENIMIENTO REALIZADO EN ÁREAS VERDES Y ESPACIOS PÚBLICOS EN RELACIÓN AL MANTENIMIENTO PROGRAMADO						
		6	TRIMESTRAL						
7	GESTIÓN								
8	ASCENDENTE								
9	EFICIENCIA								
C2A3	ATENCIÓN DE VIALIDADES, CALLES, CAMINOS, PLUVIALES Y EDIFICIOS PROPIOS	1	PORCENTAJE DE MANTENIMIENTO DE VIALIDADES				PORCENTAJE DE MANTENIMIENTO DE VIALIDADES	INFORME DE ACTIVIDADES DE MANTENIMIENTO DE VIALIDADES, ELABORADO Y UBICADO EN EL DEPARTAMENTO DE OBRAS PUBLICAS	EL MANTENIMIENTO DE CALLES CAMINOS Y PLUVIALES SON REQUERIDOS. QUE EXISTAN LAS CONDICIONES SANITARIAS PERMISIBLES EN SALUD PUBLICA, DERIVADO DE LA PANDEMIA POR COVID-19.
		2	$PC2A3 = (TOTAL DE MANTENIMIENTOS VIAL LOGRADOS / TOTAL DE MANTENIMIENTOS VIAL PROGRAMADOS) * (META PROGRAMADA EN EL TRIMESTRE)$						
		3	AÑO BASE		VALOR				
		3	2014		80%				
		4	TRIMESTRE						
		4	PRIMERO	SEGUNDO	TERCERO	CUARTO			
		4	20.00%	25.00%	25.00%	20.00%			
		5	REPRESENTA EL PORCENTAJE DE MANTENIMIENTO DE VIALIDADES, CALLES, CAMINOS, PLUVIALES Y EDIFICIOS PROPIOS REALIZADOS EN RELACIÓN A LO PROGRAMADO						
		6	TRIMESTRAL						
7	GESTIÓN								
8	ASCENDENTE								
9	EFICIENCIA								
C2A4	RECOLECCIÓN DE BASURA	1	PORCENTAJE DE ATENCIÓN DE SERVICIOS				PORCENTAJE DE ATENCIÓN DE SERVICIOS	INFORME DE ACTIVIDADES DE RECOLECCION DE BASURA SOLICITADA POR EL CIUDADANO, ELABORADO Y UBICADO POR EL DEPARTAMENTO DE OBRAS PUBLICAS	LA RECOLECCIÓN DE BASURA SON REQUERIDOS. QUE EXISTAN LAS CONDICIONES SANITARIAS PERMISIBLES EN SALUD PUBLICA, DERIVADO DE LA PANDEMIA POR COVID-19.
		2	$PC2A4 = (TOTAL BASURA RECOLECTADA / RECOLECCION DE BASURA PROGRAMADA) * (META PROGRAMADA EN EL TRIMESTRE)$						
		3	AÑO BASE		VALOR				
		3	2014		80%				
		4	TRIMESTRE						
		4	PRIMERO	SEGUNDO	TERCERO	CUARTO			
		4	20.00%	25.00%	25.00%	20.00%			
		5	REPRESENTA EL PORCENTAJE DE RECOLECCIÓN DE BASURA RECOLECTADA EN RELACIÓN A LO PROGRAMADO						
		6	TRIMESTRAL						
7	GESTIÓN								
8	ASCENDENTE								
9	EFICIENCIA								
C2A5	CONSTRUCCIÓN DE LAS VIAS DE COMUNICACIÓN	1	PORCENTAJE DE ATENCIÓN DE SERVICIOS				PORCENTAJE DE ATENCIÓN DE SERVICIOS	INFORME DE CONSTRUCCION DE VIAS COORDINADAS POR DOIUM, ELABORADO Y UBICADO POR EL DEPARTAMENTO DE OBRAS PUBLICAS	LA CONSTRUCCIÓN DE VIAS DE COMUNICACION SON REQUERIDAS. QUE EXISTAN LAS CONDICIONES SANITARIAS PERMISIBLES EN SALUD PUBLICA, DERIVADO DE LA PANDEMIA POR COVID-19.
		2	$PC2A5 = (TOTAL VIAS DE CONSTRUCCION LOGRADAS / TOTAL VIAS DE CONSTRUCCION PROGRAMADAS) * (META PROGRAMADA EN EL TRIMESTRE)$						
		3	AÑO BASE		VALOR				
		3	2014		80%				
		4	TRIMESTRE						
		4	PRIMERO	SEGUNDO	TERCERO	CUARTO			
		4	20.00%	25.00%	25.00%	20.00%			
		5	REPRESENTA EL PORCENTAJE DE CONSTRUCCIÓN DE BACHEO EN RELACIÓN A LO PROGRAMADO						
		6	TRIMESTRAL						
7	GESTIÓN								
8	ASCENDENTE								
9	EFICIENCIA								
C3	CIUDADANIA ORGANIZADA	1	PORCENTAJE DE CUMPLIMIENTO DE ACTIVIDADES				PORCENTAJE DE CUMPLIMIENTO DE ACTIVIDADES	REPORTES DE ACTIVIDADES ELABORADO Y UBICADO EN EL DEPARTAMENTO DE BIENESTAR SOCIAL	LA CIUDADANIA ACEPTA INCLUIRSE EN LOS TRABAJOS SOCIALES. QUE EXISTAN LAS CONDICIONES SANITARIAS PERMISIBLES EN SALUD PUBLICA, DERIVADO DE LA PANDEMIA POR COVID-19.
		2	$PC3 = (TOTAL DE CIUDADANOS BENEFICIADOS EN PROGRAMAS DE PARTICIPACION SOCIAL / TOTAL DE CIUDADANOS DE LA DEMARCAACION OTAY CENTENARIO) * 100$						
		3	AÑO BASE		VALOR				
		3	2014		80%				
		4	TRIMESTRE						
		4	PRIMERO	SEGUNDO	TERCERO	CUARTO			
		4	20.00%	25.00%	25.00%	20.00%			
		5	REPRESENTA EL PORCENTAJE DE PARTICIPACIÓN CON LA CIUDADANIA						
		6	TRIMESTRAL						
7	ESTRATEGICO								
8	ASCENDENTE								
9	EFICACIA								







No. EJE PND 2019-2024: 1. JUSTICIA Y ESTADO DE DERECHO	No. EJE PED 2020-2024:1. BIENESTAR SOCIAL	No. EJE PMD 2020-2021: 3. BIENESTAR	No. DE LINEA DE ACCION PMD: 3.1.4.4. Gestionar acciones con la finalidad de ofrecer a la ciudadanía servicios integrados de asistencia social.
--	---	-------------------------------------	--

PROGRAMA PRESUPUESTARIO: 2. DESEMPEÑO DE LAS FUNCIONES		CLASIFICACIÓN PROGRAMÁTICA: 2E							
CLASIFICACIÓN FUNCIONAL:		CARACTERÍSTICAS GENERALES: 2.E. PRESTACIÓN DE SERVICIOS PÚBLICOS							
2.2.2. Desarrollo Comunitario		2. DESARROLLO SOCIAL		20. VIVIENDA Y SERVICIOS A LA COMUNIDAD					
2.2.2. Desarrollo Comunitario		2. DESARROLLO SOCIAL		2.2.2. Desarrollo Comunitario					
NIVEL	RESUMEN NARRATIVO (OBJETIVOS)	INDICADOR				UNIDAD DE MEDIDA	MEDIO DE VERIFICACIÓN	SUPUESTO O HIPÓTESIS	
		1 NOMBRE DEL INDICADOR - 2 METODO DE CÁLCULO - 3 LÍNEA BASE- 4 METAS - 5 INTERPRETACIÓN- 6 FRECUENCIA DE MEDICIÓN - 7 TIPO - 8 SENTIDO - 9 DIMENSIÓN							
C4A2	REALIZACIÓN DE CAMPAÑAS DE REGISTRO CIVIL	1	PORCENTAJE DE CAMPAÑAS REGISTRO CIVIL REALIZADAS				PORCENTAJE DE CAMPAÑAS REGISTRO CIVIL	INFORME DE CAMPAÑAS ELABORADO Y UBICADO EN DEPARTAMENTO DE REGISTRO CIVIL	EL CIUDADANO PARTICIPA EN ACUDIR A LAS CAMPAÑAS SOCIALES. QUE EXISTAN LAS CONDICIONES SANITARIAS PERMISIBLES EN SALUD PUBLICA, DERIVADO DE LA PANDEMIA POR COVID-19.
		2	PC4A2=(TOTAL DE CAMPAÑAS LOGRADAS EN REGISTRO CIVIL/TOTAL DE CAMPAÑAS PROGRAMADAS EN REGISTRO CIVIL)*(META PROGRAMADA EN EL TRIMESTRE)						
		3	AÑO BASE		VALOR				
			2014		80%				
		4	TRIMESTRE						
			PRIMERO	SEGUNDO	TERCERO	CUARTO			
			20.00%	25.00%	25.00%	20.00%			
		5	REPRESENTA EL PORCENTAJE DE CAMPAÑAS REALIZADAS EN RELACIÓN A LAS PROGRAMADAS						
		6	TRIMESTRAL						
7	GESTIÓN								
8	ASCENDENTE								
9	EFICIENCIA								

NOMBRE, FIRMA CARGO DEL TITULAR ADMINISTRATIVO

C. ILIA GABRIELA CHAVARRIA MAGALLON

NOMBRE, FIRMA Y CARGO DEL TITULAR DE LA DEPENDENCIA

C. CHRISTIAN MISAEL GUTIERREZ JACINTO





H. XXIV AYUNTAMIENTO DE TIJUANA  
IDENTIFICACIÓN DE LA POBLACIÓN O ÁREA DE ENFOQUE  
EJERCICIO FISCAL 2022

NOMBRE DEL PROGRAMA : CONDUCCIÓN DE LA POLÍTICA PÚBLICA DELEGACIÓN OTAY CENTENARIO

No. PROGRAMA : 67

LOS HABITANTES DE LA DELEGACIÓN OTAY CENTENARIO MEJORAN LA CALIDAD DE LA VIDA MEDIANTE MEJORAS EN LOS SERVICIOS PÚBLICOS, PROMOVRIENDO ESQUEMAS PARTICIPATIVOS CON LA COMUNIDAD.

**POBLACIÓN O ÁREA DE ENFOQUE:**

**1) POTENCIAL:**

LOS CIUDADANOS DE LA DELEGACION OTAY CENTENARIO, PRESENTAN LIMITACIONES EN SU CALIDAD DE VIDA

La demarcación de la delegacion otay centenariano está integrada por 110 colonias actualmente. con una distribución de población superior a las 189,598 habitantes, conformadas por 94,331 de población masculina y 95,417 a la población femenina. según datos de IMPLAN con base en el Censo General de Población y Vivienda 2010, Conteo de Población y Vivienda 2005 y Encuesta Intercensal 2015, INEGI y estimaciones del Consejo Nacional de Población (CONAPO). Y el Plan Municipal de Desarrollo 2020-2021

Dentro de la Delegación Otay Centenario predomina la Población Femenina Económicamente Activa con 31,821 habitantes. En los Grados de Educación de la Delegación Otay Centenario predomina la Población ocupada de 12 años y más con secundaria o equivalente completa con 19,145 habitantes, el que tiene menor rango lo tiene la Población ocupada de 12 años y más con secundaria o equivalente incompleta con 2,277 habitantes, la población masculina es la que se mantiene más ocupada en temas laborales.

En los Grados de Educación de la Delegación Otay Centenario predomina la Población ocupada de 12 años y más con secundaria o equivalente completa con 19,145 habitantes, el que tiene menor rango lo tiene la Población ocupada de 12 años y más con secundaria o equivalente incompleta con 2,277 habitantes.

**2) OBJETIVO:**

LOS HABITANTES DE LA DELEGACION OTAY CENTENARIO ES QUE CUENTEN CON MEJOR CALIDAD DE VIDA; PARA ELEVAR SU DESARROLLO HUMANO, ENFOCADO EN RESOLVER :

- \* EL INSUFICIENTE MANTENIMIENTO DE INFRAESTRUCTURA Y SERVICIOS PUBLICOS
- \* EDIFICACIONES Y COMERCIOS IRREGULARES
- \* DESORGANIZACION SOCIAL
- \* Y QUE LAS PERSONAS NO REGISTREN SU IDENTIDAD CIVIL

**3) ATENDIDA:**

LOS HABITANTES DE LA DELEGACIÓN OTAY CENTENARIO MEJORAN SU CALIDAD DE VIDA CON INFRAESTRUCTURA VIAL, SERVICIOS PUBLICOS Y ESQUEMAS DE PARTICIPACION CIUDADANA.

ESQUEMAS DE PARTICIPACION CIUDADANA COMO LOS DE EDIFICACION Y COMERCIO ESTABLECIDO REGULADO CIUDAD ORGANIZADA Y ACTOS DE IDENTIDAD CIVIL REGISTRADOS. ASI COMO LOS DE SERVICIOS PUBLICOS DE MANTENIMIENTO DE INFRAESTRUCTURA Y SERVICIOS PUBLICOS OTORGADOS.

Fuentes de información

- IMPLAN 2019
- Plan Integral de Movilidad Urbana Sustentable del Municipio de Tijuana, B.C. 2019-2040
- INEGI, Encuesta Intercensal 2015
- PMD Tijuana, 2017-2019
- Directorio Estadístico Nacional de Unidades Económicas de INEGI, 2019
- Secretaría de Turismo de Baja California (SECTURE)
- BBVA Data & Analytics
- Encuesta intercensal INEGI 2015
- Enciclopedia de los municipios y delegaciones de México, INAFED 2019.
- Imagen CECUT Sherry V Smith/ Shutterstock.com

NOMBRE, FIRMA Y CARGO DEL TITULAR ADMINISTRATIVO:

C. ILIA GABRIELA CHAVARRIA MAGALLON

NOMBRE, FIRMA Y CARGO DEL TITULAR DE LA DEPENDENCIA:

C. CHRISTIAN MISAEL GUTIERREZ JACINTO