



H. XXIV AYUNTAMIENTO DE TIJUANA
MARCO JURÍDICO
EJERCICIO FISCAL 2022

NOMBRE DEL PROGRAMA : DELEGACION LA PRESA ABELARDO L. RODRIGUEZ

No. PROGRAMA : 59

CPEUM	CONSTITUCION POLITICA DE LOS ESTADOS UNIDOS MEXICANOS Art. 73, 74, 79, 116, 122 y 134
LFTAIGP	LEY FEDERAL DE TRANSPARENCIA Y ACCESO A LA INFORMACION PUBLICA GUBERNAMENTAL Art. 6
PND	PLAN NACIONAL DE DESARROLLO 2019-2024
LP	LEY DE PLANEACIÓN PARA EL ESTADO DE BAJA CALIFORNIA Art. 3.9 y 14
LOAPF	LEY ORGANICA DE ADMINISTRACION PUBLICA FEDERAL Art.31 a 37
LFPRH	LEY FEDERAL DE PRESUPUESTOS Y RESPONSABILIDAD HACENDARIA Art.110 y 111
LCF	LEY DE COORDINACION FISCAL Art.49
LGDS	LEY GENERAL DE DESARROLLO SOCIAL
LGCG	REGLAMENTO DE LA LEY DE PRESUPUESTO, CONTABILIDAD Y GASTO PUBLICO Art.130
LFRC	LEY DE FISCALIZACION Y RENDICION DE CUENTAS DE LA FEDERACION Art.15
	REGLAMENTO INTERNO DE LA ADMINISTRACION PÚBLICA DESCONCENTRADA DEL AYUNTAMIENTO DE TIJUANA, B.C. ARTÍCULO 5.-
	REGLAMENTO DE LA ADMINISTRACIÓN PÚBLICA MUNICIPAL DEL AYUNTAMIENTO DE TIJUANA, B.C. ARTÍCULO 32 ARTÍCULO 33

NOMBRE , FIRMA Y CARGO DEL TITULAR ADMINISTRATIVO:

L.A.E. LINDA ENEDINA GALVAN AREVALO
ADMINISTRADOR

NOMBRE, FIRMA Y CARGO DEL TITULAR DE LA DEPENDENCIA:

LIC. TANIA GUADALUPE GUERRERO MENA
DELEGADA MUNICIPAL

SIENDO LAS 09:00 HORAS DEL DIA 12 DE OCTUBRE DEL 2021 EN LA SALA DE JUNTAS DE LA OFICINA DE DIRECCION DE LA DELEGACION DE LA PRESA, A.L.R. REUNIDOS LA LIC. TANIA GUADALUPE GUERRERO MENA DELEGADA MUNICIPAL, LIC. CARLOS ABRAHAM VARGAS BRAVO SECRETARIA GENERAL DE LA DELEGACION, L.A.E. LINDA ENEDINA GALVÁN ARÉVALO, JEFE DEL DEPARTAMENTO ADMINISTRATIVO, ING. VALERIA JANETH ARAIZA LOPEZ JEFA DEL DEPTO. DE OBRAS Y SERVICIOS PUBLICOS, ARQ. DANIEL ROSAS AGUILAR JEFE DEL DEPTO. DE ADMINISTRACIÓN URBANA Y PROTECCIÓN AL AMBIENTE, C. MAYRA LÓPEZ GARCIA JEFA DEL DEPTO. DE DESARROLLO COMUNITARIO, LIC. LUIS GERARDO CRUZ DIAZ OFICIAL 03 DEL REGISTRO CIVIL, LIC. ALEJANDRA CASTAÑEDA OFICIAL 07 DEL REGISTRO CIVIL, C. MIBEL FRANCISCA SOTO REINA SUBDELEGADA DE FLORIDO MARIANO, PARA DAR RESPUESTA A LA INFORMACION SOLICITADA POR LA TESORERIA MUNICIPAL REFERENTE A LOS FORMATOS OFICIALES PARA LA APERTURA PROGRAMATICA DEL EJERCICIO 2022.

EN LOS CUALES DEBEMOS PLASMAR LA PROBLEMÁTICA QUE ENFRENTA LA CIUDADANÍA DE NUESTRA DELEGACIÓN Y QUE EN BASE A NUESTRAS FACULTADES PODEMOS ATENDER, POR LO CUAL NECESITAMOS COORDINARNOS PARA PLANEAR LAS ESTRATEGIAS Y EJECUTAR LOS PLANES Y PROGRAMAS QUE SE DERIVEN DE LAS MISMAS PARA ATENCIÓN A LAS DEMANDAS DE SERVICIOS PÚBLICOS COMO EL DE ALUMBRADO PÚBLICO, VIALIDADES, ESPACIOS PÚBLICOS Y PROGRAMAS SOCIALES QUE CONTRIBUYAN EN MEJORAR EL ENTORNO DE NUESTRA COMUNIDAD ENFOCÁNDONOS EN LAS PERSONAS MÁS VULNERABLES QUE REQUIEREN DE NUESTRA INTERVENCIÓN PARA CONTAR CON UN ENTORNO QUE CONTRIBUYA A MEJORAR SU CALIDAD DE VIDA.

EL DEPARTAMENTO DE CONTROL URBANO BAJO LA SUPERVISIÓN DE LA SECRETARIA DE DESARROLLO URBANO CON EL FIN DE REGULAR LAS ACTIVIDADES DEL COMERCIO ESTABLECIDO Y LAS ACCIONES DE EDIFICACIÓN ANALIZARA, VERIFICARA Y AUTORIZARA LOS TRAMITES DE CONSTRUCCIÓN, USO DE SUELO Y DE OPERACIÓN DE COMERCIO ESTABLECIDO QUE SOLICITE LA CIUDADANÍA, ASÍ COMO LAS QUE RESULTEN DE OPERATIVOS IMPLEMENTADOS.

EL DEPARTAMENTO DE BIENESTAR EN COORDINACIÓN CON LA SECRETARIA DE BIENESTAR PROMOVERÁ LA INCLUSIÓN DE LA CIUDADANÍA MEDIANTE SU PARTICIPACIÓN Y ORGANIZACIÓN PARA HACERLES LLEGAR LOS PROGRAMAS DE DESARROLLO A TRAVÉS DE JORNADAS COMUNITARIAS Y DE LA REALIZACIÓN DE EVENTOS DEPORTIVOS, SOCIALES, CÍVICOS Y CULTURALES, ASÍ COMO DE LA ENTREGA POYOS ECONÓMICOS A LAS PERSONAS MÁS VULNERABLES QUE LO REQUIERAN.

LAS OFICIALÍAS DE REGISTRO CIVIL 03 Y 07 REALIZARAN LA INSCRIPCIÓN DE NACIMIENTOS, MATRIMONIOS Y DEMÁS ACTOS Y HECHOS DE IDENTIDAD QUE DEN CERTEZA JURÍDICA A LAS PERSONAS Y EXPEDIRÁ ACTAS CERTIFICADAS CON EL FIN DE QUE LA CIUDADANÍA PUEDA EJERCER SUS DERECHOS SOCIALES.

EL DEPARTAMENTO ADMINISTRATIVO SE ENCARGARÁ DE PROVEER LOS RECURSOS MATERIALES, HUMANOS Y FINANCIEROS QUE CADA ÁREA REQUIERA PARA REALIZAR LAS ACTIVIDADES ENCOMENDADAS.

NOMBRE, FIRMA Y CARGO DEL TITULAR ADMINISTRATIVO:

L.A.E. LINDA ENEDINA GALVAN
ADMINISTRADOR



NOMBRE, FIRMA Y CARGO DEL TITULAR DE LA DEPENDENCIA:

Tania Guerrero
LIC. TANIA GUADALUPE GUERRERO MENA
DELEGADA MUNICIPAL



H. XXIV AYUNTAMIENTO DE TIJUANA
DIAGNÓSTICO QUE SOPORTA LA CREACIÓN SUSTANCIAL Pp
EJERCICIO FISCAL 2022

NOMBRE DEL PROGRAMA : DELEGACION LA PRESA ABELARDO L. RODRIGUEZ

No. PROGRAMA : 59

EL CRECIMIENTO CONSTANTE DE LA POBLACIÓN, EL ENCARECIMIENTO DE LA VIDA Y LA EXCLUSIÓN SOCIAL SON ALGUNOS DE LOS FACTORES QUE HAN CREADO UN AMBIENTE DESFAVORABLE PARA LA POBLACIÓN QUE HABITA LA DELEGACIÓN DE LA PRESA, A.L.R. LIMITANDO EL ACCESO A LAS OPORTUNIDADES PRODUCTIVAS ASÍ COMO A LOS DERECHOS SOCIALES BÁSICOS. LA POBLACIÓN DE ESCASOS RECURSOS ES LA MÁS VULNERABLE DE LA SOCIEDAD YA QUE ESTÁ EXPUESTA A UN MAYOR NÚMERO DE SITUACIONES QUE IMPIDEN SU CRECIMIENTO ECONÓMICO Y SOCIAL; COMO SON LOS LIMITADOS INGRESOS A CAUSA DE LA FALTA DE HABILIDADES Y CONOCIMIENTOS PARA CUBRIR LAS NECESIDADES PRIMORDIALES COMO LA ALIMENTACIÓN Y LA SALUD, ASÍ COMO LA FALTA DE UN ENTORNO CON BIENES Y SERVICIOS QUE GENEREN UN MEDIO AMBIENTE ADECUADO PARA UNA VIDA DIGNA.

UNO DE LOS PRINCIPALES PROBLEMAS QUE AQUEJA A LA CIUDADANÍA DE LAS COMUNIDADES VULNERABLES ES LA INSEGURIDAD YA QUE POR LA FALTA DE OPORTUNIDADES ECONÓMICAS SE HA INCREMENTADO LA DELINCUENCIA AFECTANDO A LAS PERSONAS PRINCIPALMENTE EN LAS NOCHES YA QUE NO EXISTE EL SUFICIENTE ALUMBRADO PÚBLICO EN LAS VIALIDADES, ADEMÁS DE QUE LA VIGILANCIA POLICIACA ES ESCASA DEBIDO A QUE RESULTA DIFÍCIL EL ACCESO DE LAS PATRULLAS POR EL MAL ESTADO DE LAS VIALIDADES. A CAUSA DE LA INSEGURIDAD TAMBIÉN LAS FAMILIAS NO REALIZAN ACTIVIDADES DE ESPARCIMIENTO EN LOS PARQUES Y ESPACIOS PÚBLICOS YA QUE ESTOS LUGARES SON VANDALIZADOS FRECUENTEMENTE Y RESULTA PELIGROSO ACUDIR CON LOS NIÑOS.

PARA LA CIUDADANÍA RESULTA DIFÍCIL CREAR UN MEDIO AMBIENTE QUE LES PERMITA MEJORES CONDICIONES DE VIDA YA QUE POR LA FALTA DE INGRESOS SUFICIENTES NO LES ES POSIBLE ADQUIRIR UNA PROPIEDAD O POR LA FALTA DE IDENTIDAD JURIDICA NO REGULARIZAN LA QUE TIENEN, POR LO QUE NO PUEDEN REALIZAR LOS TRÁMITES PARA LA INTRODUCCIÓN DE LOS SERVICIOS PÚBLICOS BASICOS COMO AGUA, LUZ Y DRENAJE.

TENIENDO EN CUENTA LO ANTERIOR, PARA QUE LA POBLACION QUE HABITA LA DELEGACION LA PRESA, A.L.R. CUENTE CON CONDICIONES PARA MEJORAR LA CALIDAD DE VIDA DEBE CONFIAR Y PARTICIPAR ACTIVAMENTE EN LAS ACCIONES DE GOBIERNO QUE ATIENDEN SUS DERECHOS SOCIALES BASICOS MEDIANTE PROGRAMAS SOCIALES DE INCLUSION Y DE ATENCION DE LOS SERVICIOS PUBLICOS QUE IMPULSAN EL DESARROLLO DE LA POBLACION MAS VULNERABLE.

NOMBRE, FIRMA Y CARGO DEL TITULAR ADMINISTRATIVO:

L.A.E. LINDA ENEDINA GALVAN AREVALO
ADMINISTRADOR

NOMBRE, FIRMA Y CARGO DEL TITULAR DE LA DEPENDENCIA:

Tania Guerrero
LIC. TANIA GUADALUPE GUERRERO MENA
DELEGADA MUNICIPAL



H. XXIV AYUNTAMIENTO DE TIJUANA

MATRIZ DE OBJETIVOS DE DESARROLLO DEL MILENIO Y OBJETIVOS DE DESARROLLO SOSTENIBLE
EJERCICIO FISCAL 2022

DEPENDENCIA EJECUTORA: DELEGACION LA PRESA ABELARDO L. RODRIGUEZ
NÚMERO DE PROGRAMA: 59
NOMBRE DEL PROGRAMA : DELEGACION LA PRESA ABELARDO L. RODRIGUEZ

ALINEACIÓN DEL PROGRAMA AL ENTORNO INTERNACIONAL

PLAN MUNICIPAL DE DESARROLLO 2020-2021		OBJETIVO DE DESARROLLO DEL MILENIO		OBJETIVO DE DESARROLLO SOSTENIBLE	
EJE	DESCRIPCIÓN DE EJE	No.	DESCRIPCIÓN OBJETIVO	No.	DESCRIPCIÓN OBJETIVO
3	BIENESTAR	1	ERRADICAR LA POBREZA Y EL HAMBRE	1	FIN DE LA POBREZA

NOMBRE, FIRMA Y CARGO DEL TITULAR ADMINISTRATIVO:

L.A.E. LINDA ENEDINA GALVAN AREVALO
ADMINISTRADOR

NOMBRE, FIRMA Y CARGO DEL TITULAR DE LA DEPENDENCIA:

LIC. TANIA GUADALUPE GUERRERO MENA
DELEGADA MUNICIPAL

H. XXIII AYUNTAMIENTO DE TIJUANA
MATRIZ DE RESPONSABILIDAD Y COMPETENCIA
EJERCICIO FISCAL 2022



DEPENDENCIA EJECUTORA: DELEGACION LA PRESA ABELARDO L. RODRIGUEZ
NÚMERO DE PROGRAMA: 59
NOMBRE DEL PROGRAMA : DELEGACION LA PRESA ABELARDO L. RODRIGUEZ

EJE	OBJETIVO	ESTRATEGIA	LINEA DE ACCIÓN	NOMBRE DEL RESPONSABLE
3 BIENESTAR	3.1 CALIDAD DE VIDA	3.1.4 BIENESTAR	3.1.4.4. GESTIONAR ACCIONES CON LA FINALIDAD DE OFRECER A LA CIUDADANIA SERVICIOS INTEGRADOS DE ASISTENCIA SOCIAL	LIC. TANIA GUADALUPE GUERRERO MENA

NOMBRE, FIRMA Y CARGO DEL TITULAR ADMINISTRATIVO:

L.A.E. LINDA ENEDINA GALVAN AREVALO
ADMINISTRADOR

NOMBRE, FIRMA Y CARGO DEL TITULAR DE LA DEPENDENCIA:

LIC. TANIA GUADALUPE GUERRERO MENA
DELEGADA MUNICIPAL



H. XXIV AYUNTAMIENTO DE TIJUANA
MATRIZ DE PLANEACIÓN DE ESTRATEGIAS
EJERCICIO FISCAL 2022

DEPENDENCIA EJECUTORA: DELEGACION LA PRESA ABELARDO L. RODRIGUEZ
NÚMERO DE PROGRAMA: 59
NOMBRE DEL PROGRAMA : DELEGACION LA PRESA ABELARDO L. RODRIGUEZ

PLAN MUNICIPAL DE DESARROLLO 2020-2021

PLAN ESTATAL DE DESARROLLO 2020-2024

PLAN NACIONAL DE DESARROLLO 2019-2024

No. DE ESTRATEGIA	DESCRIPCIÓN DE ESTRATEGIA	No. LÍNEA DE ACCIÓN	DESCRIPCIÓN DE LÍNEA ACCIÓN	No. LÍNEA DE ACCIÓN	DESCRIPCIÓN LÍNEA ACCIÓN
2.1.6	DESARROLLAR POLITICAS INTEGRALES QUE CONTRIBUYAN A DETENER LA TRANSMISION INTERGENERACIONAL DE LA POBREZA, DIRIGIDAS PRINCIPALMENTE A GRUPOS EN SITUACION DE VULNERABILIDAD HISTORICAMENTE EXCLUIDOS Y/O DISCRIMINADOS, CONSIDERANDO LA FORMACION, CAPACITACION, E INCLUSION PRODUCTIVA, FINANCIERA Y LABORAL.	1.1.1.1.2	IMPULSAR UN MEJOR NIVEL DE VIDA DE LA POBLACION BAJACALIFORNIANA, MEDIANTE LA EJECUCION DE PROGRAMAS COMUNITARIOS PARA EL BIENESTAR EN LOS CUALES LA COMUNIDAD SEA PARTICIPE DE SU ORGANIZACION Y MEJORAMIENTO COMUNITARIO.	3-1.4-4.	GESTIONAR ACCIONES CON LA FINALIDAD DE OFRECER A LA CIUDADANIA SERVICIOS INTEGRADOS DE ASISTENCIA SOCIAL.

NOMBRE, FIRMA Y CARGO DEL TITULAR ADMINISTRATIVO:

L.A.E. LINDA ENEDINA GALVAN AREVALO
ADMINISTRADOR

NOMBRE, FIRMA Y CARGO DEL TITULAR DE LA DEPENDENCIA:

Tania Guerrero
LIC. TANIA GUADALUPE GUERRERO MENA
DELEGADA MUNICIPAL

H. XXIV AYUNTAMIENTO DE TIJUANA
 ÁRBOL DE PROBLEMAS
 EJERCICIO FISCAL 2022



DEPENDENCIA EJECUTORA: DELEGACION LA PRESA ABELARDO L. RODRIGUEZ
 NÚMERO DE PROGRAMA: 59
 NOMBRE DEL PROGRAMA : DELEGACION LA PRESA ABELARDO L. RODRIGUEZ

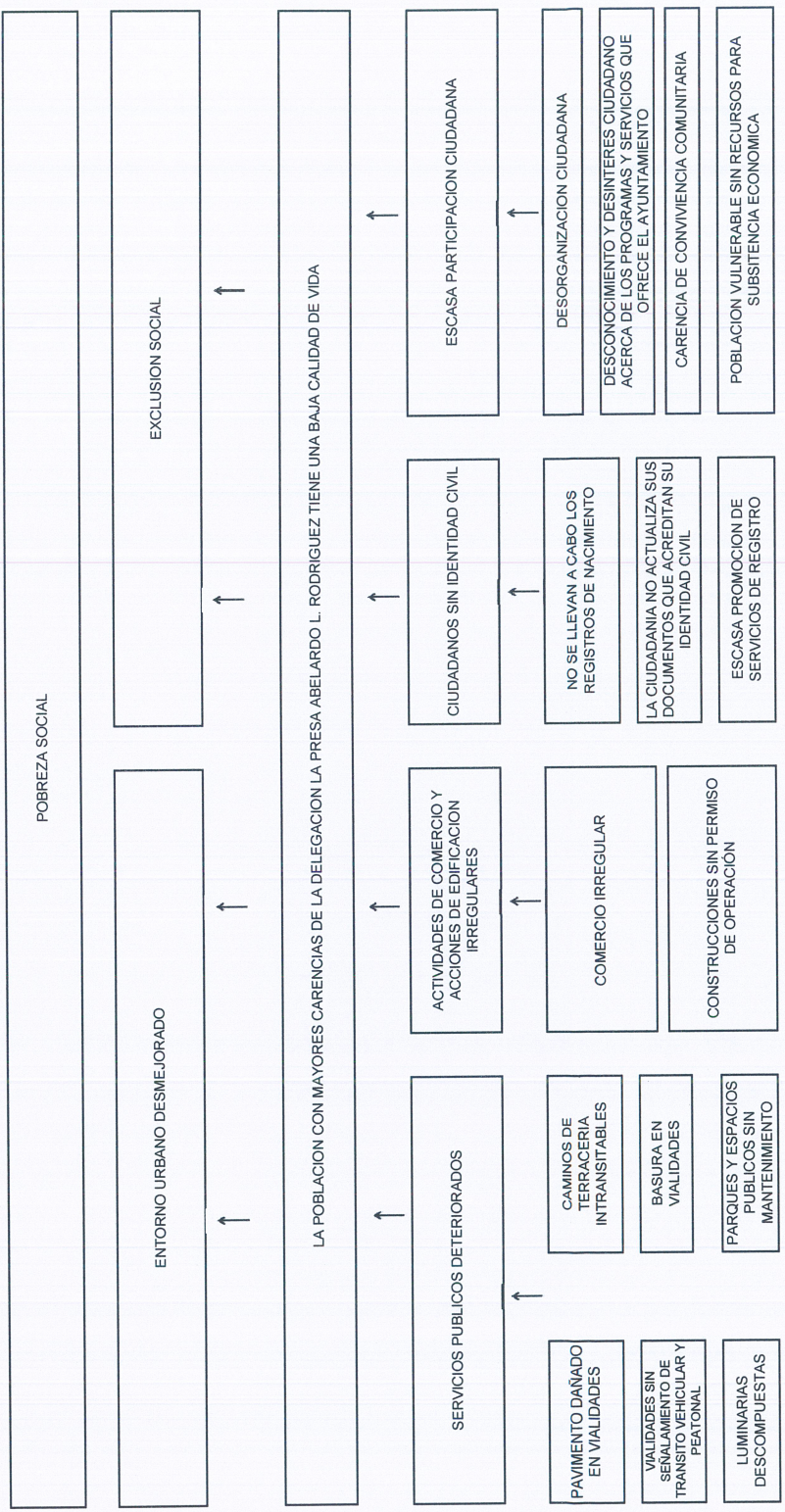

NOMBRE, FIRMA Y CARGO DEL TITULAR ADMINISTRATIVO:

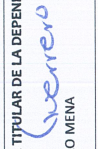
 L.A.E. LINDA ENEDINA GALVAN AREVALO
 ADMINISTRADOR

NOMBRE, FIRMA Y CARGO DEL TITULAR DE LA DEPENDENCIA:

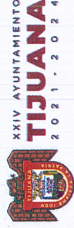
 LIC. TANIA GUADALUPE GUERRERO MENA
 DELEGADA MUNICIPAL

H. XXIV AYUNTAMIENTO DE TIJUANA
ÁRBOL DE OBJETIVOS
EJERCICIO FISCAL 2022

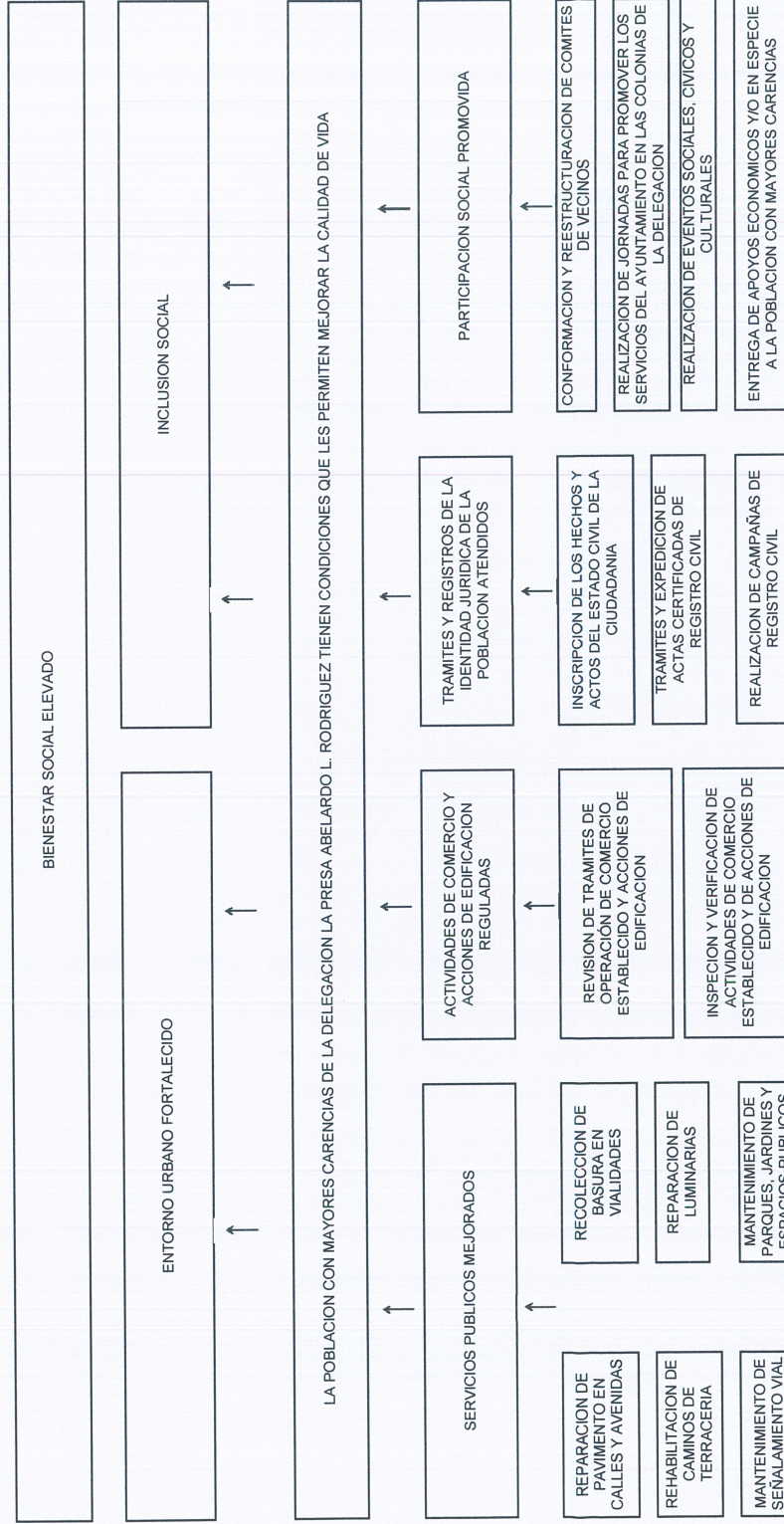

DEPENDENCIA EJECUTORA: DELEGACION LA PRESA ABELARDO L. RODRIGUEZ
NÚMERO DE PROGRAMA: 59
NOMBRE DEL PROGRAMA : DELEGACION LA PRESA ABELARDO L. RODRIGUEZ



NOMBRE, FIRMA Y CARGO DEL TITULAR ADMINISTRATIVO:

L.A.E. LINDA ENEDINA GALVAN AREVALO
ADMINISTRADOR

NOMBRE, FIRMA Y CARGO DEL TITULAR DE LA DEPENDENCIA:

LIC. TANIA GUADALUPE GUERRERO WENA
DELEGADA MUNICIPAL

DEPENDENCIA EJECUTORA: DELEGACION LA PRESA ABELARDO L. RODRIGUEZ
 NÚMERO DE PROGRAMA: 59
 NOMBRE DEL PROGRAMA : DELEGACION LA PRESA ABELARDO L. RODRIGUEZ

H. XXIV AYUNTAMIENTO DE TIJUANA
 MATRIZ DE INDICADORES PARA RESULTADOS
 EJERCICIO FISCAL 2022



No. EJE PND 2019-2024: 2 BIENESTAR No. EJE PED 2020-2024: 1 BIENESTAR SOCIAL No. EJE PMD 2020-2021: 3 BIENESTAR No. DE LINEA DE ACCION PMD: 3.1.4.4 GESTIONAR ACCIONES CON LA FINALIDAD DE OFRECER A LA CIUDADANIA SERVICIOS INTEGRADOS DE ASISTENCIA SOCIAL.

CLASIFICACIÓN PROGRAMÁTICA		CARACTERÍSTICAS GENERALES: E PRESTACION DE SERVICIOS PUBLICOS		No. y DESCRIPCIÓN DE SUB FUNCIÓN (sf):	
PROGRAMA PRESUPUESTARIO: 2 DESEMPEÑO DE LAS FUNCIONES		No. y DESCRIPCIÓN DE FINALIDAD (ff):			
CLASIFICACIÓN FUNCIONAL:		2. DESARROLLO SOCIAL		2.2. DESARROLLO COMUNITARIO	
2.2.2		INDICADOR		2.2. VIVIENDA Y SERVICIOS A LA COMUNIDAD	
NIVEL	RESUMEN NARRATIVO (OBJETIVOS)	1 NOMBRE DEL INDICADOR - 2 MÉTODO DE CÁLCULO - 3 LÍNEA BASE - 4 METAS - 5 INTERPRETACIÓN - 6 FRECUENCIA DE MEDICIÓN - 7 TIPO - 8 SENTIDO - 9 DIMENSIÓN			
		UNIDAD DE MEDIDA	MEDIO DE VERIFICACIÓN	SUPUESTO O HIPÓTESIS	
F	CONTRIBUIR EN ELEVAR EL BIENESTAR DE LA CIUDADANIA DE ESCASOS RECURSOS DE LA DELEGACION DE LA PRESA A.L.R. MEDIANTE EL MEJORAMIENTO DE LA CALIDAD DE VIDA	1	PORCENTAJEE DE BIENESTAR SOCIAL ALCANZADO (X/Y) * 100 NÚMERO DE PERSONAS BENEFICIADAS CON LOS SERVICIOS PUBLICOS Y PROGRAMAS SOCIALES EN EL AÑO / TOTAL DE HABITANTES DE LA DEMARCACION DE LA PRESA A.L.R. AÑO BASE VALOR 2020 22-31 TRIMESTRE PRIMERO SEGUNDO TERCERO CUARTO 30 REPRESENTA EL PORCENTAJE DE HABITANTES DE LA DELEGACION DE LA PRESA A.L.R. BENEFICIADOS CON LOS SERVICIOS PUBLICOS Y PROGRAMAS SOCIALES EN RELACION CON LOS 269,387 HABITANTES DE LA DELEGACION DE LA PRESA, A.L.R. ANUAL ESTRATEGICO ASCENDENTE EFICACIA	REPORTES DE PARTICIPACION CIUDADANA Y SERVICIOS OTORGADOS EMITIDOS MENSUALMENTE POR LOS DEPARTAMENTOS DE OBRAS PUBLICAS, CONTROL URBANO, OFICIALES 03 Y 07 DE REGISTRO CIVIL Y DESARROLLO COMUNITARIO, UBICADOS FISICAMENTE EN EL DEPARTAMENTO DE ADMINISTRACION EN EL AREA DE CONTROL PRESUPUESTAL	LA CIUDADANIA TIENE ACCESO Y PARTICIPACION EN LOS SERVICIOS PUBLICOS Y PROGRAMAS SOCIALES, NO SE PRESENTA NINGUNA CONTINGENCIA DE SALUD O AMBIENTAL

NIVEL	RESUMEN NARRATIVO (OBJETIVOS)	INDICADOR				UNIDAD DE MEDIDA	MEDIO DE VERIFICACIÓN	SUPUESTO O HIPÓTESIS
		1 NOMBRE DEL INDICADOR - 2 METODO DE CÁLCULO - 3 LINEA BASE - 4 METAS - 5 INTERPRETACIÓN - 6 FRECUENCIA DE MEDICIÓN - 7 TIPO - 8 SENTIDO - 9 DIMENSIÓN						
P	LA POBLACION CON MAYORES CARENCIAS DE LA DELEGACION LA PRESA ABELARDO L. RODRIGUEZ TIENEN CONDICIONES QUE LES PERMITEN MEJORAR LA CALIDAD DE VIDA	1	PORCENTAJE DE MEJORAMIENTO DE LA CALIDAD DE VIDA			PORCENTAJE DE MEJORAMIENTO DE CALIDAD DE VIDA	REPORTES DE PARTICIPACION CIUDADANA Y SERVICIOS OTORGADOS EMITIDOS MENSUALMENTE POR LOS DEPARTAMENTOS DE OBRAS PUBLICAS, CONTROL URBANO, OFICIAJIAS 03 Y 07 DE REGISTRO CIVIL Y DESARROLLO COMUNITARIO, UBICADOS FISICAMENTE EN EL DEPARTAMENTO DE ADMINISTRACION EN EL AREA DE CONTROL PRESUPUESTAL	LA CIUDADANIA TIENE ACCESO Y PARTICIPACION EN LOS SERVICIOS PUBLICOS Y PROGRAMAS SOCIALES, NO SE PRESENTA NINGUNA CONTINGENCIA DE SALUD O AMBIENTAL
		2	SUMA DEL RESULTADO SEMESTRAL DEL COMPONENTE 1, 2, 3 Y 4 / 4					
		3	AÑO BASE	VALOR				
			2020	46				
		4	TRIMESTRE					
			PRIMERO	TERCERO	CUARTO			
			25,00%		25			
		5	REPRESENTA EL PORCENTAJE DE MEJORAMIENTO DE LA CALIDAD DE VIDA DE LOS HABITANTES DE LA DELEGACION LA PRESA, A.L.R.					
		6	SEMESTRAL					
7	ESTRATEGICO							
8	ASCENDENTE							
9	EFICACIA							
C1	SERVICIOS PUBLICOS MEJORADOS	1	PORCENTAJE DE SERVICIOS PUBLICOS MEJORADOS			PORCENTAJE DE SERVICIOS PUBLICOS MEJORADOS	REPORTES DE SERVICIOS PUBLICOS REALIZADOS EMITIDOS MENSUALMENTE POR EL DEPARTAMENTO DE OBRAS PUBLICAS, UBICADOS FISICAMENTE EN EL DEPARTAMENTO DE ADMINISTRACION EN EL AREA DE CONTROL PRESUPUESTAL	EXISTEN CONDICIONES FAVORABLES DE LA MAQUINARIA, EQUIPO Y DEL CLIMA, NO SE PRESENTA NINGUNA CONTINGENCIA DE SALUD O AMBIENTAL
		2	SUMA DEL RESULTADO TRIMESTRAL DE LAS ACTIVIDADES 1, 2, 3, 4, 5 Y 6/6					
		3	AÑO BASE	VALOR				
			2020	80%				
		4	TRIMESTRE					
			PRIMERO	TERCERO	CUARTO			
			20%	20%	20%			
		5	REPRESENTA EL PORCENTAJE DE SERVICIOS PUBLICOS REALIZADOS EN EL SEMESTRE					
		6	TRIMESTRAL					
7	GESTION							
8	ASCENDENTE							
9	EFICACIA							

NIVEL	RESUMEN NARRATIVO (OBJETIVOS)	INDICADOR	UNIDAD DE MEDIDA	MEDIO DE VERIFICACIÓN	SUPUESTO O HIPÓTESIS		
C1A1	REPARACION DE PAVIMENTO EN CALLES Y AVENIDAS	1 NOMBRE DEL INDICADOR - 2 METODO DE CÁLCULO - 3 LÍNEA BASE - 4 METAS - 5 INTERPRETACIÓN - 6 FRECUENCIA DE MEDICIÓN - 7 TIPO - 8 SENTIDO - 9 DIMENSIÓN	PORCENTAJE DE BACHEO DE VIALIDADES				
		2 M2 DE BACHEO REALIZADOS EN EL TRIMESTRE /M2 DE BACHEO PROGRAMADOS EN EL TRIMESTRE	(x/y)*100	VALOR	80%		
		3	AÑO BASE	2020	TRIMESTRE	PRIMERO	20%
		4	SEGUNDO	20%	TERCERO	20%	20%
		5	CUARTO	20%	REPRESENTA EL PORCENTAJE DE M2 DE BACHEO REALIZADOS EN RELACION A LOS M2 DE BACHEO PROGRAMADOS POR EL DEPARTAMENTO DE OBRAS Y SERVICIOS PUBLICOS		
		6	TRIMESTRAL				
		7	GESTION				
		8	ASCENDENTE				
		9	EFICACIA				
C1A2	REHABILITACION DE CAMINOS DE TERRACERIA	1 PORCENTAJE DE MOTOCONFORMADO DE CAMINOS DE TERRACERIAS					
		2 M2 DE MOTOCONFORMADO REALIZADO EN EL TRIMESTRE /M2 DE MOTOCONFORMADO PROGRAMADO EN EL TRIMESTRE	(x/y)*100	VALOR	65.42		
		3	AÑO BASE	2020	TRIMESTRE	PRIMERO	20%
		4	SEGUNDO	20%	TERCERO	20%	20%
		5	CUARTO	20%	REPRESENTA EL PORCENTAJE DE M2 DE MOTOCONFORMADO REALIZADOS, EN RELACION A LOS M2 DE MOTOCONFORMADO PROGRAMADOS POR EL DEPARTAMENTO DE OBRAS Y SERVICIOS PUBLICOS		
		6	TRIMESTRAL				
		7	GESTION				
		8	ASCENDENTE				
		9	EFICACIA				

NIVEL	RESUMEN NARRATIVO (OBJETIVOS)	INDICADOR				UNIDAD DE MEDIDA	MEDIO DE VERIFICACIÓN	SUPUESTO O HIPÓTESIS			
1 NOMBRE DEL INDICADOR - 2 METODO DE CÁLCULO - 3 LINEA BASE- 4 METAS - 5 INTERPRETACIÓN- 6 FRECUENCIA DE MEDICIÓN - 7 TIPO - 8 SENTIDO - 9 DIMENSIÓN		1 PORCENTAJE DE MANTENIMIENTO DE SEÑALAMIENTO VIAL		2020		VALOR		64-17			
C1A3	MANTENIMIENTO DE SEÑALAMIENTO VIAL	2	METROS LINEALES REALIZADOS EN EL TRIMESTRE /METROS LINEALES PROGRAMADOS EN EL TRIMESTRE						EXISTEN CONDICIONES FAVORABLES DEL CLIMA, NO SE PRESENTA NINGUNA CONTINGENCIA DE SALUD O AMBIENTAL		
		3	AÑO BASE		2020		VALOR				
		4	PRIMERO		20%		TERCERO			20%	
		5	SEGUNDO		20%		CUARTO			20%	
		6	TRIMESTRE		20%		20%			20%	
		7	REPRESENTA EL PORCENTAJE DE ML DE MANTENIMIENTO VIAL REALIZADOS EN RELACION A LOS ML DE MANTENIMIENTO VIAL PROGRAMADOS POR EL DEPARTAMENTO DE OBRAS Y SERVICIOS PUBLICOS		TRIMESTRAL		GESTION			ASCENDENTE	
		8	TRIMESTRE		20%		20%			20%	
		9	REPRESENTA EL PORCENTAJE DE ML DE MANTENIMIENTO VIAL REALIZADOS EN RELACION A LOS ML DE MANTENIMIENTO VIAL PROGRAMADOS POR EL DEPARTAMENTO DE OBRAS Y SERVICIOS PUBLICOS		TRIMESTRAL		GESTION			ASCENDENTE	
		9	EFICACIA		20%		20%			20%	
C1A4	RECOLECCION DE BASURA EN VIALIDADES	1	PORCENTAJE DE RECOLECCION DE BASURA						EXISTEN CONDICIONES FAVORABLES DEL EQUIPO Y DEL CLIMA, NO SE PRESENTA NINGUNA CONTINGENCIA DE SALUD O AMBIENTAL		
2	TONELADAS DE BASURA RECOLECTADA EN EL TRIMESTRE /TONELADAS DE BASURA PROGRAMADAS EN EL TRIMESTRE										
3	AÑO BASE		2020		VALOR		80%				
4	PRIMERO		20%		TERCERO		20%				
5	SEGUNDO		20%		CUARTO		20%				
6	REPRESENTA EL PORCENTAJE DE TONELADAS DE BASURA RECOLECTADA EN RELACION A LAS TONELADAS PROGRAMADAS POR EL DEPARTAMENTO DE OBRAS Y SERVICIOS PUBLICOS		TRIMESTRAL		GESTION		ASCENDENTE				
7	TRIMESTRE		20%		20%		20%				
8	REPRESENTA EL PORCENTAJE DE TONELADAS DE BASURA RECOLECTADA EN RELACION A LAS TONELADAS PROGRAMADAS POR EL DEPARTAMENTO DE OBRAS Y SERVICIOS PUBLICOS		TRIMESTRAL		GESTION		ASCENDENTE				
9	EFICACIA		20%		20%		20%				

NIVEL	RESUMEN NARRATIVO (OBJETIVOS)	INDICADOR		UNIDAD DE MEDIDA	MEDIO DE VERIFICACIÓN	SUPUESTO O HIPÓTESIS	
		1 NOMBRE DEL INDICADOR - 2 METODO DE CÁLCULO - 3 LINEA BASE - 4 METAS - 5 INTERPRETACIÓN - 6 FRECUENCIA DE MEDICIÓN - 7 TIPO - 8 SENTIDO - 9 DIMENSIÓN	VALOR				
C1A5	REPARACION DE LUMINARIAS	1	<p>PORCENTAJE DE REPARACION DE LUMINARIAS</p> $(x/y)*100$		<p>REPORTES DE REPARACION DE LUMINARIAS EMITIDOS MENSUALMENTE POR EL DEPARTAMENTO DE OBRAS Y SERVICIOS PUBLICOS, UBICADOS FISICAMENTE EN EL DEPARTAMENTO DE ADMINISTRACION EN EL AREA DE CONTROL PRESUPUESTAL</p>	<p>EXISTEN CONDICIONES FAVORABLES DEL EQUIPO Y DEL CLIMA, NO SE PRESENTA NINGUNA CONTINGENCIA DE SALUD O AMBIENTAL</p>	
		2	TOTAL DE LUMINARIAS REPARADAS EN EL TRIMESTRE/TOTAL DE LUMINARIAS PROGRAMADAS EN EL TRIMESTRE				
		3	AÑO BASE	VALOR			
		2020	76%				
		TRIMESTRE					
		4	PRIMERO	TERCERO			CUARTO
		20%	20%	20%			20%
		5	<p>REPRESENTA EL PORCENTAJE DE LUMINARIAS REPARADAS EN RELACION A LAS PROGRAMADAS POR EL DEPARTAMENTO DE OBRAS Y SERVICIOS PUBLICOS</p>				
		6	TRIMESTRAL				
7	GESTION						
8	ASCENDENTE						
9	EFICACIA						
C1A6	MANTENIMIENTO DE PARQUES, JARDINES Y ESPACIOS PUBLICOS	1	<p>PORCENTAJE DE MANTENIMIENTO DE AREAS VERDES Y ESPACIOS PUBLICOS</p> $(x/y)*100$		<p>REPORTES DE MANTENIMIENTO DE PARQUES, JARDINES Y ESPACIOS PUBLICOS EMITIDOS MENSUALMENTE POR EL DEPARTAMENTO DE OBRAS PUBLICAS, UBICADOS FISICAMENTE EN EL DEPARTAMENTO DE ADMINISTRACION EN EL AREA DE CONTROL PRESUPUESTAL</p>	<p>EXISTEN CONDICIONES FAVORABLES DE LA MAQUINARIA Y EQUIPO, DEL CLIMA, NO SE PRESENTA NINGUNA CONTINGENCIA DE SALUD O AMBIENTAL</p>	
		2	METROS CUADRADOS REALIZADOS EN EL TRIMESTRE /METROS CUADRADOS PROGRAMADOS				
		3	AÑO BASE	VALOR			
		2020	80%				
		TRIMESTRE					
		4	PRIMERO	TERCERO			CUARTO
		20%	20%	20%			20%
		5	<p>REPRESENTA EL PORCENTAJE DE M2 DE MANTENIMIENTO REALIZADOS EN RELACION A LOS M2 DE MANTENIMIENTO PROGRAMADOS POR EL DEPARTAMENTO DE OBRAS Y SERVICIOS PUBLICOS</p>				
		6	TRIMESTRAL				
7	GESTION						
8	ASCENDENTE						
9	EFICACIA						

NIVEL	RESUMEN NARRATIVO (OBJETIVOS)	INDICADOR										UNIDAD DE MEDIDA	MEDIO DE VERIFICACIÓN	SUPUESTO O HIPÓTESIS	
		1 NOMBRE DEL INDICADOR - 2 METODO DE CÁLCULO - 3 LÍNEA BASE - 4 METAS - 5 INTERPRETACIÓN - 6 FRECUENCIA DE MEDICIÓN - 7 TIPO - 8 SENTIDO - 9 DIMENSIÓN													
C2	ACTIVIDADES DE COMERCIO ESTABLECIDO Y ACCIONES DE EDIFICACION REGULADAS	1	PORCENTAJE DE TRAMITES AUTORIZADOS (x/y)*100										PORCENTAJE DE TRAMITES AUTORIZADOS	REPORTE DE TRAMITES AUTORIZADOS EMITIDOS MENSUALMENTE POR EL DEPARTAMENTO DE CONTROL URBANO, UBICADOS FISICAMENTE EN EL DEPARTAMENTO DE ADMINISTRACION EN EL AREA DE CONTROL PRESUPUESTAL	LA CIUDADANIA CUMPLE CON LA NORMATIVIDAD PARA REGULAR LAS ACTIVIDADES DE COMERCIO Y LAS ACCIONES DE EDIFICACION, NO SE PRESENTA NINGUNA CONTINGENCIA DE SALUD O AMBIENTAL
		2	TRAMITES AUTORIZADOS EN EL TRIMESTRE /TRAMITES SOLICITADOS EN EL TRIMESTRE												
		3	AÑO BASE		TRIMESTRE		VALOR		80%						
		4	PRIMERO	SEGUNDO	TERCERO	CUARTO	20%	20%	20%	20%	20%				
		5	REPRESENTA EL PORCENTAJE DE TRAMITES AUTORIZADOS EN RELACION A LOS TRAMITES SOLICITADOS POR LA CIUDADANIA												
		6	TRIMESTRAL												
		7	GESTION												
		8	ASCENDENTE												
		9	EFICACIA												
C2A1	REVISION DE TRAMITES DE OPERACION DE COMERCIO ESTABLECIDO Y DE ACCIONES DE EDIFICACION	1	PORCENTAJE DE TRAMITES REVISADOS (x/y)*100										PORCENTAJE DE TRAMITES REVISADOS	REPORTES DE TRAMITES REVISADOS EMITIDOS MENSUALMENTE POR EL DEPARTAMENTO DE CONTROL URBANO, UBICADOS FISICAMENTE EN EL DEPARTAMENTO DE ADMINISTRACION EN EL AREA DE CONTROL PRESUPUESTAL	LA CIUDADANIA TRAMITA LA REGULACION DE SUS ACTIVIDADES DE COMERCIO Y ACCIONES DE EDIFICACION, NO SE PRESENTA NINGUNA CONTINGENCIA DE SALUD O AMBIENTAL
		2	TRAMITES REVISADOS EN EL TRIMESTRE /TRAMITES PROGRAMADOS EN EL TRIMESTRE												
		3	AÑO BASE		TRIMESTRE		VALOR		80%						
		4	PRIMERO	SEGUNDO	TERCERO	CUARTO	20%	20%	20%	20%	20%				
		5	REPRESENTA EL PORCENTAJE DE TRAMITES DE OPERACION DE COMERCIO ESTABLECIDO Y DE ACCIONES DE EDIFICACION REVISADOS EN RELACION A LOS PROGRAMADOS POR EL DEPARTAMENTO DE CONTROL URBANO												
		6	TRIMESTRAL												
		7	GESTION												
		8	ASCENDENTE												
		9	EFICACIA												

NIVEL	RESUMEN NARRATIVO (OBJETIVOS)	INDICADOR		UNIDAD DE MEDIDA	MEDIO DE VERIFICACIÓN	SUPUESTO O HIPÓTESIS
		1 NOMBRE DEL INDICADOR - 2 METODO DE CALCULO - 3 LINEA BASE - 4 METAS - 5 INTERPRETACIÓN - 6 FRECUENCIA DE MEDICIÓN - 7 TIPO - 8 SENTIDO - 9 DIMENSIÓN				
C2A2	INSPECCION Y VERIFICACION DE ACTIVIDADES DE COMERCIO ESTABLECIDO Y DE ACCIONES DE EDIFICACION	1	<p>PORCENTAJE DE INSPECCIONES REALIZADAS</p> <p>$(x/y)*100$</p>		<p>REPORTES DE INSPECCIONES REALIZADAS EMITIDOS MENSUALMENTE POR EL DEPARTAMENTO DE CONTROL URBANO, UBICADOS FISICAMENTE EN EL DEPARTAMENTO DE ADMINISTRACION EN EL AREA DE CONTROL PRESUPUESTAL</p>	<p>SE APLICA EL REGLAMENTO PARA LAS ACTIVIDADES DE COMERCIO Y ACCIONES DE EDIFICACION, NO SE PRESENTA NINGUNA CONTINGENCIA DE SALUD O AMBIENTAL</p>
		2	INSPECCIONES REALIZADAS EN EL TRIMESTRE /INSPECCIONES PROGRAMADAS EN EL TRIMESTRE			
		3	<p>AÑO BASE</p> <p>2020</p> <p>TRIMESTRE</p> <p>VALOR</p> <p>80%</p>			
		4	<p>PRIMERO</p> <p>20%</p> <p>SEGUNDO</p> <p>20%</p> <p>TERCERO</p> <p>20%</p> <p>CUARTO</p> <p>20%</p>			
		5	<p>REPRESENTA EL PORCENTAJE DE INSPECCIONES DE ACTIVIDADES DE COMERCIO ESTABLECIDO Y DE ACCIONES DE EDIFICACION REALIZADAS EN RELACION A LAS PROGRAMADAS POR EL</p>			
		6	TRIMESTRAL			
		7	GESTION			
		8	ASCENDENTE			
		9	EFICIENCIA			
C3	TRAMITES Y REGISTROS DE LA IDENTIDAD JURIDICA DE LA POBLACION ATENDIDOS	1	<p>PORCENTAJE DE TRAMITES Y REGISTROS ATENDIDOS</p> <p>$(x/y)*100$</p>		<p>REPORTES DE TRAMITES Y REGISTROS ATENDIDOS EMITIDOS MENSUALMENTE POR LAS OFICIALES 03 Y 07 DE REGISTRO CIVIL, UBICADOS FISICAMENTE EN EL DEPARTAMENTO DE ADMINISTRACION EN EL AREA DE CONTROL PRESUPUESTAL</p>	<p>TRAMITES Y REGISTROS DE LA IDENTIDAD JURIDICA DE LA POBLACION, NO SE PRESENTA NINGUNA CONTINGENCIA DE SALUD O AMBIENTAL</p>
		2	TRAMITES Y REGISTROS ATENDIDOS EN EL TRIMESTRE /TRAMITES SOLICITADOS POR LA CIUDADANIA EN EL TRIMESTRE			
		3	<p>AÑO BASE</p> <p>2020</p> <p>TRIMESTRE</p> <p>VALOR</p> <p>100%</p>			
		4	<p>PRIMERO</p> <p>25%</p> <p>SEGUNDO</p> <p>25%</p> <p>TERCERO</p> <p>25%</p> <p>CUARTO</p> <p>25%</p>			
		5	<p>REPRESENTA EL PORCENTAJE DE TRAMITES ATENDIDOS EN RELACION A LOS TRAMITES SOLICITADOS POR LA CIUDADANIA</p>			
		6	TRIMESTRAL			
		7	GESTION			
		8	ASCENDENTE			
		9	EFICACIA			

NIVEL	RESUMEN NARRATIVO (OBJETIVOS)	INDICADOR		UNIDAD DE MEDIDA	MEDIO DE VERIFICACIÓN	SUPUESTO O HIPÓTESIS															
		1 NOMBRE DEL INDICADOR - 2 METODO DE CÁLCULO - 3 LÍNEA BASE - 4 METAS - 5 INTERPRETACIÓN - 6 FRECUENCIA DE MEDICIÓN - 7 TIPO - 8 SENTIDO - 9 DIMENSIÓN																			
C3A1	INSCRIPCIÓN DE LOS HECHOS Y ACTOS DEL ESTADO CIVIL DE LA CIUDADANÍA	1	<p>PORCENTAJE DE REGISTROS DE ACTOS Y HECHOS DE IDENTIDAD JURÍDICA</p> <p>$(x/y)*100$</p> <table border="1"> <tr> <td>REGISTROS REALIZADOS EN EL TRIMESTRE /REGISTROS PROGRAMADOS EN EL TRIMESTRE</td> <td>VALOR</td> <td>80%</td> </tr> <tr> <td colspan="3">AÑO BASE 2020</td> </tr> <tr> <td colspan="3">TRIMESTRE</td> </tr> <tr> <td>PRIMERO 20%</td> <td>SEGUNDO 20%</td> <td>TERCERO 20%</td> </tr> <tr> <td colspan="3">CUARTO 20%</td> </tr> </table>	REGISTROS REALIZADOS EN EL TRIMESTRE /REGISTROS PROGRAMADOS EN EL TRIMESTRE	VALOR	80%	AÑO BASE 2020			TRIMESTRE			PRIMERO 20%	SEGUNDO 20%	TERCERO 20%	CUARTO 20%			PORCENTAJE DE REGISTROS DE ACTOS Y HECHOS DE IDENTIDAD JURÍDICA	<p>REPORTES DE REGISTROS REALIZADOS EMITIDOS MENSUALMENTE POR LAS OFICIALES 03 Y 07 DEL REGISTRO CIVIL, UBICADOS FÍSICAMENTE EN EL DEPARTAMENTO DE ADMINISTRACIÓN EN EL ÁREA DE CONTROL PRESUPUESTAL</p>	<p>LA POBLACION REGISTRA EN LA OFICIALIA 03 Y 07 LOS ACTOS Y HECHOS DE SU ESTADO CIVIL, NO SE PRESENTA NINGUNA CONTINGENCIA DE SALUD O AMBIENTAL</p>
		REGISTROS REALIZADOS EN EL TRIMESTRE /REGISTROS PROGRAMADOS EN EL TRIMESTRE	VALOR	80%																	
		AÑO BASE 2020																			
		TRIMESTRE																			
		PRIMERO 20%	SEGUNDO 20%	TERCERO 20%																	
		CUARTO 20%																			
		2	REPRESENTA EL PORCENTAJE DE REGISTROS REALIZADOS EN RELACION CON LOS PROGRAMADOS POR LA OFICIALI 03 Y 07 DE REGISTRO CIVIL																		
		3	TRIMESTRAL																		
		4	GESTION																		
5	ASCENDENTE																				
6	EFICACIA																				
7																					
8																					
9																					
C3A2	TRAMITES Y EXPEDICION DE ACTAS CERTIFICADAS DE REGISTRO CIVIL	1	<p>PORCENTAJE DE EXPEDICION DE ACTAS CERTIFICADAS</p> <p>$(x/y)*100$</p> <p>TOTAL DE ACTAS CERTIFICADAS EXPEDIDAS EN EL TRIMESTRE / TOTAL DE ACTAS CERTIFICADAS PROGRAMADAS EN EL TRIMESTRE</p> <table border="1"> <tr> <td>AÑO BASE 2020</td> <td>VALOR</td> <td>0%</td> </tr> <tr> <td colspan="3">TRIMESTRE</td> </tr> <tr> <td>PRIMERO 20%</td> <td>SEGUNDO 20%</td> <td>TERCERO 20%</td> </tr> <tr> <td colspan="3">CUARTO 20%</td> </tr> </table>	AÑO BASE 2020	VALOR	0%	TRIMESTRE			PRIMERO 20%	SEGUNDO 20%	TERCERO 20%	CUARTO 20%			PORCENTAJE DE EXPEDICION DE ACTAS CERTIFICADAS	<p>REPORTES DE EXPEDICION DE ACTAS CERTIFICADAS EMITIDOS MENSUALMENTE POR LAS OFICIALES 03 Y 07 DE REGISTRO CIVIL, UBICADOS FÍSICAMENTE EN EL DEPARTAMENTO DE ADMINISTRACIÓN EN EL ÁREA DE CONTROL PRESUPUESTAL</p>	<p>SE EXPIDEN ACTAS CERTIFICADAS EN LAS OFICIALES 03 Y 07 DE REGISTRO CIVIL, NO SE PRESENTA NINGUNA CONTINGENCIA DE SALUD O AMBIENTAL</p>			
		AÑO BASE 2020	VALOR	0%																	
		TRIMESTRE																			
		PRIMERO 20%	SEGUNDO 20%	TERCERO 20%																	
		CUARTO 20%																			
		2	REPRESENTA EL PORCENTAJE DE ACTAS CERTIFICADAS EXPEDIDAS EN RELACION A LAS PROGRAMADAS POR LA OFICIALIA 03 Y 07 DE REGISTRO CIVIL																		
		3	TRIMESTRAL																		
		4	GESTION																		
		5	ASCENDENTE																		
6	EFICACIA																				
7																					
8																					
9																					

NIVEL	RESUMEN NARRATIVO (OBJETIVOS)	INDICADOR				UNIDAD DE MEDIDA	MEDIO DE VERIFICACIÓN	SUPUESTO O HIPÓTESIS
		1 NOMBRE DEL INDICADOR - 2 METODO DE CÁLCULO - 3 LÍNEA BASE - 4 METAS - 5 INTERPRETACIÓN - 6 FRECUENCIA DE MEDICIÓN - 7 TIPO - 8 SENTIDO - 9 DIMENSIÓN						
C3A3	REALIZACIÓN DE CAMPAÑAS DE REGISTRO CIVIL	1	PROMEDIO DE CAMPAÑAS DE REGISTRO CIVIL $(x/y)*100$			PORCENTAJE DE CAMPAÑAS DE REGISTRO CIVIL	REPORTES DE CAMPAÑAS REALIZADAS EMITIDOS MENSUALMENTE POR LAS OFICIAJAS 03 Y 07 DE REGISTRO CIVIL, UBICADOS FÍSICAMENTE EN EL DEPARTAMENTO DE ADMINISTRACION EN EL AREA DE CONTROL PRESUPUESTAL	LA POBLACION PARTICIPA EN LAS PROMOCIONES DE REGISTRO CIVIL, NO SE PRESENTA NINGUNA CONTINGENCIA DE SALUD O AMBIENTAL
		2	CAMPAÑAS REALIZADAS EN EL TRIMESTRE/CAMPAÑAS PROGRAMADAS EN EL TRIMESTRE					
		3	AÑO BASE	VALOR				
			2020	0				
		4	TRIMESTRE					
			PRIMERO	SEGUNDO	TERCERO	CUARTO		
			100%					
		5	REPRESENTA EL PORCENTAJE DE CAMPAÑAS REALIZADAS EN RELACION A LAS PROGRAMADAS POR LA OFICIAJIA 03 Y 07 DE REGISTRO CIVIL					
		6	TRIMESTRAL					
7	GESTION							
8	ASCENDENTE							
9	EFICACIA							
C4	PARTICIPACION SOCIAL PROMOVIDA	1	PORCENTAJE DE PARTICIPACION CIUDADANA $(x/y)*100$			PORCENTAJE DE PARTICIPACION CIUDADANA	REPORTES DE PARTICIPACION CIUDADANA EMITIDOS MENSUALMENTE POR EL DEPARTAMENTO DE DESARROLLO SOCIAL, UBICADOS FÍSICAMENTE EN EL DEPARTAMENTO DE ADMINISTRACION EN EL AREA DE CONTROL PRESUPUESTAL	LA CIUDADANIA PARTICIPA EN LOS PROGRAMAS SOCIALES, NO SE PRESENTA NINGUNA CONTINGENCIA DE SALUD O AMBIENTAL
		2	TOTAL DE CIUDADANOS PARTICIPANTES EN LOS DIFERENTES PROGRAMAS SOCIALES EN EL TRIMESTRE / TOTAL DE HABITANTES DE LA DELEGACION					
		3	AÑO BASE	VALOR				
			2020	53.64				
		4	TRIMESTRE					
			PRIMERO	SEGUNDO	TERCERO	CUARTO		
			15%	15%	15%	15%		
		5	REPRESENTA EL PORCENTAJE DE HABITANTES QUE PARTICIPO EN LOS DIFERENTES PROGRAMAS SOCIALES EN RELACION AL TOTAL DE HABITANTES DE LA DELEGACION					
		6	TRIMESTRAL					
7	ESTRATEGICO							
8	ASCENDENTE							
9	EFICACIA							

NIVEL	RESUMEN NARRATIVO (OBJETIVOS)	INDICADOR				UNIDAD DE MEDIDA	MEDIO DE VERIFICACIÓN	SUPUESTO O HIPÓTESIS	
		1 NOMBRE DEL INDICADOR - 2 METODO DE CALCULO - 3 LINEA BASE - 4 METAS - 5 INTERPRETACIÓN - 6 FRECUENCIA DE MEDICIÓN - 7 TIPO - 8 SENTIDO - 9 DIMENSIÓN							
C4A1	CONFORMACION Y REESTRUCTURACION DE COMITES DE VECINOS	1	PORCENTAJE DE CIUDADANIA ORGANIZADA $(x/y)*100$			PORCENTAJE DE CIUDADANIA ORGANIZADA	REPORTE DE COMITES DE VECINOS REALIZADOS MENSUALMENTE POR EL DEPARTAMENTO DE DESARROLLO SOCIAL, UBICADOS FISICAMENTE EN EL DEPARTAMENTO DE ADMINISTRACION EN EL AREA DE CONTROL PRESUPUESTAL	LA CIUDADANIA SE ORGANIZA, NO SE PRESENTA NINGUNA CONTINGENCIA DE SALUD O AMBIENTAL	
		2	COMITES DE VECINOS REALIZADOS EN EL TRIMESTRE/COMITES DE VECINOS PROGRAMADOS EN EL TRIMESTRE						
		3	AÑO BASE	VALOR					
			2020	80%					
			TRIMESTRE						
		4	PRIMERO	SEGUNDO	TERCERO				CUARTO
			20%	20%	20%				20%
		5	REPRESENTA EL PORCENTAJE DE COMITES DE VECINOS REALIZADOS EN RELACION A LOS PROGRAMADOS POR EL DEPARTAMENTO DE DESARROLLO SOCIAL						
		6	TRIMESTRAL						
7	ESTRATEGICO								
8	GESTION								
9	EFICACIA								
C4A2	REALIZACION DE JORNADAS PARA PROMOVER LOS SERVICIOS DEL AYUNTAMIENTO EN LAS COLONIAS DE LA DELEGACION	1	PORCENTAJE DE JORNADAS REALIZADAS $(x/y)*100$			PORCENTAJE DE JORNADAS REALIZADAS	REPORTES DE JORNADAS REALIZADAS MENSUALMENTE POR EL DEPARTAMENTO DE DESARROLLO SOCIAL, UBICADOS FISICAMENTE EN EL DEPARTAMENTO DE ADMINISTRACION EN EL AREA DE CONTROL PRESUPUESTAL	LA CIUDADANIA SE BENEFICIA CON LOS SERVICIOS DEL AYUNTAMIENTO, NO SE PRESENTA NINGUNA CONTINGENCIA DE SALUD O AMBIENTAL	
		2	JORNADAS REALIZADAS EN EL TRIMESTRE/JORNADAS PROGRAMADAS EN EL TRIMESTRE						
		3	AÑO BASE	VALOR					
			2020	80%					
			TRIMESTRE						
		4	PRIMERO	SEGUNDO	TERCERO				CUARTO
			20%	20%	20%				20%
		5	REPRESENTA EL PORCENTAJE DE JORNADAS REALIZADAS EN RELACION A LAS PROGRAMADAS POR EL DEPARTAMENTO DE DESARROLLO SOCIAL						
		6	TRIMESTRAL						
7	GESTION								
8	ASCENDENTE								
9	EFICACIA								

NIVEL	RESUMEN NARRATIVO (OBJETIVOS)	INDICADOR	UNIDAD DE MEDIDA	MEDIO DE VERIFICACIÓN	SUPUESTO O HIPÓTESIS
C4A3	REALIZACIÓN DE EVENTOS SOCIALES, CÍVICOS Y CULTURALES	<p>1 NOMBRE DEL INDICADOR - 2 METODO DE CÁLCULO - 3 LÍNEA BASE - 4 METAS - 5 INTERPRETACIÓN- 6 FRECUENCIA DE MEDICIÓN - 7 TIPO - 8 SENTIDO - 9 DIMENSIÓN</p> <p>1 PORCENTAJE DE EVENTOS REALIZADOS</p> <p>2 EVENTOS REALIZADOS EN EL TRIMESTRE/EVENTOS PROGRAMADOS EN EL TRIMESTRE</p> <p>3 AÑO BASE VALOR 2020 73.2-4%</p> <p>4 TRIMESTRE PRIMERO 20% SEGUNDO 20% TERCERO 20% CUARTO 20%</p> <p>5 REPRESENTA EL PORCENTAJE DE EVENTOS REALIZADOS EN RELACION A LOS PROGRAMADOS POR EL DEPARTAMENTO DE DESARROLLO SOCIAL</p> <p>6 TRIMESTRAL</p> <p>7 GESTION</p> <p>8 ASCENDENTE</p> <p>9 EFICACIA</p>	PORCENTAJE DE EVENTOS REALIZADOS	REPORTES DE EVENTOS REALIZADOS EMITIDOS MENSUALMENTE POR EL DEPARTAMENTO DE DESARROLLO SOCIAL, UBICADOS FÍSICAMENTE EN EL DEPARTAMENTO DE ADMINISTRACION EN EL AREA DE CONTROL PRESUPUESTAL	LA CIUDADANIA PARTICIPA EN LOS EVENTOS SOCIALES, NO SE PRESENTA NINGUNA CONTINGENCIA DE SALUD O AMBIENTAL
C4A4	ENTREGA DE APOYOS ECONOMICOS Y/O EN ESPECIE A LA POBLACION CON MAYORES CARENCIAS	<p>1 PORCENTAJE DE APOYOS ENTREGADOS</p> <p>2 TOTAL DE APOYOS OTORGADOS/TOTAL DE APOYOS PROGRAMADOS</p> <p>3 AÑO BASE VALOR 2020 100%</p> <p>4 TRIMESTRE PRIMERO 25% SEGUNDO 25% TERCERO 25% CUARTO 25%</p> <p>5 REPRESENTA EL PORCENTAJE DE APOYOS OTORGADOS EN RELACION A LOS PROGRAMADOS POR LA DELEGADA MUNICIPAL</p> <p>6 TRIMESTRAL</p> <p>7 GESTION</p> <p>8 ASCENDENTE</p> <p>9 EFICACIA</p>	PORCENTAJE DE APOYOS ENTREGADOS	REPORTES DE APOYOS ECONOMICOS Y/O EN ESPECIE ENTREGADOS A PERSONAS DE ESCASOS RECURSOS EMITIDOS MENSUALMENTE POR DIRECCION DE LA DELEGACION, UBICADOS FÍSICAMENTE EN EL DEPARTAMENTO DE ADMINISTRACION EN EL AREA DE CONTROL PRESUPUESTAL	SE APOYA A LA CIUDADANIA DE ESCASOS RECURSOS ECONOMICAMENTE Y EN ESPECIE, NO SE PRESENTA NINGUNA CONTINGENCIA DE SALUD O AMBIENTAL

NOMBRE, FIRMA Y CARGO DEL TITULAR ADMINISTRATIVO:
 L.A.E. LINDA ENEDINA GALVAN AREVALO
 ADMINISTRADOR



NOMBRE, FIRMA Y CARGO DEL TITULAR DE LA DEPENDENCIA:
 LIC. TANIA GUABALPE GUERRERO MENA
 DELEGADA MUNICIPAL





H. XXIV AYUNTAMIENTO DE TIJUANA
IDENTIFICACIÓN DE LA POBLACIÓN O ÁREA DE ENFOQUE
EJERCICIO FISCAL 2022

NOMBRE DEL PROGRAMA : DELEGACION LA PRESA ABELARDO L. RODRIGUEZ

No. PROGRAMA : 59

DESARROLLAR LOS SIGUIENTES PUNTOS:

POBLACIÓN O ÁREA DE ENFOQUE:

- 1) POTENCIAL: POBLACION QUE HABITE EN LA DEMARCACION DE LA DELEGACION LA PRESA ABELARDO L. RODRIGUEZ.
- 2) OBJETIVO: POBLACION QUE HABITE EN LA DEMARCACION DE LA DELEGACION LA PRESA ABELARDO L. RODRIGUEZ QUE PRESENTEN CARENCIAS Y CUMPLAN CON LA NORMATIVIDAD DE ESTE PROGRAMA.
- 3) ATENDIDA: POBLACION QUE RECIBIERON APOYOS ECONOMICOS Y/O EN ESPECIE DURANTE EL EJERCICIO FISCAL 2020.

A NIVEL DELEGACIONAL 14.58% DE LA POBLACION SE CONCENTRA EN LA ZONA ESTE DE LA CIUDAD, SIENDO ESTA UNA DE LAS DELEGACIONES QUE CONCENTRAN LA MAYOR CANTIDAD DE POBLACION, CON UN TOTAL DE 269,387 HABITANTES.

FUENTE: IMPLAN CON BASE EN PROYECCIONES DEL CONSEJO NACIONAL DE POBLACION (CONAPO) 2030.

DE ACUERDO CON EL CONSEJO NACIONAL DE POBLACION (CONAPO), EL INDICE DE MARGINACION SOCIAL MIDE LAS CARENCIAS DE LA POBLACION DE UN AREA DETERMINADA DEL MUNICIPIO. EL MUNICIPIO DE TIJUANA REGISTRA UN NIVEL "MUY BAJO" EN MARGINACION SOCIAL, CONAPO IDENTIFICA QUE EXISTE 20.3% DE LA POBLACION URBANA EN LOS RANGOS DE "ALTO" Y "MUY ALTO", LOCALIZADOS PRINCIPALMENTE EN LAS DELEGACIONES SAN ANTONIO DE LOS BUENOS, SANCHEZ TABOADA Y LA PRESA; SITUACION QUE DEMANDA LA INTERVENCION DE LA GESTION DE GOBIERNO, PARA CREAR PROGRAMAS INTEGRALES QUE FORTALEZCAN LA COBERTURA DE LOS SERVICIOS BASICOS Y APOYOS SOCIALES, PARA MEJORAR EL BIENESTAR SOCIAL Y LA CALIDAD DE VIDA DE LA POBLACION.

FUENTE: IMPLAN CON BASE EN EL CONSEJO NACIONAL DE LA POBLACION 2010.

NOMBRE, FIRMA Y CARGO DEL TITULAR ADMINISTRATIVO:

L.A.E. LINDA ENEDINA GALVAN AREVALO
ADMINISTRADOR

NOMBRE, FIRMA Y CARGO DEL TITULAR DE LA DEPENDENCIA:

LIC. TANIA GUADALUPE GUERRERO MENA
DELEGADA MUNICIPAL