

1. NOTAS AL ESTADO DE SITUACIÓN FINANCIERA

ACTIVO

ACTIVO CIRCULANTE

1.1.1 EFECTIVO Y EQUIVALENTES

1.1.1.1 EFECTIVO

1.1.1.1.2.10	Estancia Municipal	2,423
1.1.1.1.2.17	Rezagos	2,000
1.1.1.1.2.21	Tesorería	8,879,644
		\$ 8,884,067

1.1.1.2 BANCOS/TESORERÍA

1.1.1.2.1.1	SANTANDER SERFIN, S.A. M.N.	15,484,619
1.1.1.2.1.2	BANCOMER, S.A. M.N.	157,246,899
1.1.1.2.1.3	BANAMEX S.A. M.N.	108,792,198
1.1.1.2.1.4	HSBC M.N.	41,015,522
1.1.1.2.1.5	SCOTIABANK, INVERLAT, S.A. M.N.	338,744
1.1.1.2.1.6	BANCA AFIRME, S.A. M.N.	60,269
1.1.1.2.1.7	BANORTE, S.A. M.N.	(37,669)
1.1.1.2.2.1	SANTANDER SERFIN Etiquetadas	847,581
1.1.1.2.2.2	BANCOMER Etiquetadas	152,838,135
1.1.1.2.2.3	HSBC Etiquetadas	68,332,878
1.1.1.2.2.4	SCOTIABANK INVERLAT Etiquetadas	1,028,912
1.1.1.2.2.5	BANCA AFIRME Etiquetadas	561,849
1.1.1.2.2.6	BANORTE Etiquetadas	132,025,873
1.1.1.2.2.7	BANAMEX ETIQUETADAS	150,452,302
1.1.1.2.3.1	SANTANDER SERFIN M.E.	16,151
1.1.1.2.3.2	BBVA BANCOMER M.E.	2,521
1.1.1.2.3.3	BANAMEX M.E.	91,293
1.1.1.2.3.4	HSBC M.E.	5,367
1.1.1.2.3.5	SCOTIABANK INVERLAT M.E.	15,847
1.1.1.2.3.6	BANCA AFIRME M.E.	1,100
1.1.1.2.3.7	BANORTE M.E.	1,102
1.1.1.2.3.9	MONEX M.E.	137,168
1.1.1.2.4.1	SANTANDER SERFIN Cta. Compl. M.E.	304,667
1.1.1.2.4.2	BBVA BANCOMER Cta. Comp. M.E.	47,556
1.1.1.2.4.3	BANAMEX Cta. Compl. M.E.	1,722,089
1.1.1.2.4.4	HSBC Cta. Compl. M.E.	101,235
1.1.1.2.4.5	SCOTIABANK INVERLAT Cta. Compl. M.E.	298,920
1.1.1.2.4.6	BANCA AFIRME Cta. Compl. M.E.	20,750
1.1.1.2.4.7	BANORTE Cta. Compl. M.E.	20,779
1.1.1.2.4.9	MONEX Cta. Compl. M.E.	2,587,435
		\$ 834,362,091

1.1.1.4 INVERSIONES TEMPORALES (Hasta 3 meses)

1.1.1.4.1.1	SANTANDER SERFIN S.A. M.N.	45,000,000
1.1.1.4.2.1	BBVA BANCOMER, S.A. M.N.	124,103,114
1.1.1.4.6.1	BANCA AFIRME,S.A. M.N.	1,100,000
		\$ 170,203,114

1.1.1.5 FONDOS CON AFECTACIÓN ESPECÍFICA

1.1.1.5.1.1	Presidencia	200,000
1.1.1.5.1.2	Regidores	48,548
1.1.1.5.1.3	Secretaría de Gobierno	73,684
1.1.1.5.1.4	Oficialia Mayor	21,722
1.1.1.5.1.5	Servicios Generales	32,734
1.1.1.5.1.6	Tesorería	50,000
1.1.1.5.1.8	Dirección Municipal de Salud	4,357
1.1.1.5.1.10	Comandancia de Policía y Tránsito	150,000
1.1.1.5.1.11	Estancia Municipal para Infractores	90,278
1.1.1.5.1.12	Comunicación Social	20,000
1.1.1.5.1.13	Sindicatura	57,823
1.1.1.5.1.14	Delegación Playas	98,378
1.1.1.5.1.15	Delegación San Antonio de los Buenos	19,847
1.1.1.5.1.16	Delegación La Mesa	35,754
1.1.1.5.1.17	Delegación La Presa	2,106
1.1.1.5.1.18	Delegación La Presa Este	60,000
1.1.1.5.1.19	Delegación Centenario	142,709
1.1.1.5.1.20	Delegación Cerro Colorado	50,000
1.1.1.5.1.21	Relaciones Públicas	40,000
1.1.1.5.1.22	Protección Civil	3,406
1.1.1.5.1.24	Delegación Sánchez Taboada	40,000
1.1.1.5.1.25	Delegación Centro	30,000
1.1.1.5.1.26	Secretaría de Educación	12,575
1.1.1.5.1.29	Secretaría de Desarrollo Urbano y Ecología	2,736
1.1.1.5.1.31	Secretaría de Desarrollo Social	20,000
1.1.1.5.1.32	Secretaría de Desarrollo Económico	15,894
1.1.1.5.1.34	Inspección y Verificación	40,000
1.1.1.5.1.35	Informática	15,000
1.1.1.5.1.36	Contra las Adicciones	9,300
1.1.1.5.1.37	Consejería Jurídica Municipal	652
1.1.1.5.1.38	Bomberos	10,165
1.1.1.5.1.39	Transporte Público	36,750
1.1.1.5.1.45	Policía Comercial, Bancaria e Industrial	18,151
1.1.1.5.1.46	Proyectos Productivos	10,886,133
		\$ 12,338,704

1.1.1.6 DEPÓSITOS DE FONDOS DE TERCEROS EN GARANTÍA

1.1.1.6.1.1	Depósitos en Garantía	8,961,923
1.1.1.6.4.1	Depósitos en Fondos Fideicomisos, Mandatos y Contratos Análogos	41,651,302
		\$ 50,613,225

1.1.2 DERECHOS A RECIBIR EFECTIVO O EQUIVALENTES

1.1.2.2 OTRAS CUENTAS POR COBRAR

1.1.2.2.9.1	Otras cuentas por cobrar	6,224,395
		\$ 6,224,395

1.1.2.3 DEUDORES DIVERSOS POR COBRAR A CORTO PLAZO

1.1.2.3.1.1	Gastos por Comprobar Moneda Nacional	13,710,250
1.1.2.3.3.1	Faltantes en Cortes de Caja Tijuana	406,028
1.1.2.3.7.1	Cheques Devueltos	479,623
1.1.2.3.8.1	Funcionarios y Empleados Moneda Nacional	1,480,442
1.1.2.3.9.1	Otros Deudores Diversos	304,097,126
1.1.2.3.11.1	Deudores Diversos Paramunicipales	45,875
1.1.2.3.12.1	Convenios	139,715,249
		\$ 459,934,594

1.1.2.4 CONTRIBUCIONES POR RECUPERAR A CORTO PLAZO

1.1.2.4.1.1	Impuestos por recuperar a Corto Plazo	9,420,690
1.1.2.4.3.1	Derechos por Cobrar	1,719,524
1.1.2.4.4.1	Productos por Cobrar	29,479
1.1.2.4.5.1	Aprovechamientos por Cobrar	(155,620)
1.1.2.4.10.1	Participaciones y Subsidios por Cobrar	22,522,013
		\$ 33,536,086

**1.1.2.9 OTROS DERECHOS A RECIBIR EFECTIVO
O EQUIVALENTES A CORTO PLAZO**

1.1.2.9.1.1	Subsidio para el Empleo	1,285,046
		\$ 1,285,046

1.1.3 DERECHOS A RECIBIR BIENES O SERVICIOS

**1.1.3.1 ANTICIPO A PROVEEDORES POR PRESTACION DE
SERVICIOS A CORTO PLAZO**

1.1.3.1.1.15	Geomatica de México S RL CV	324,675
1.1.3.1.1.18	Taller Acur S de RL de CV	4,170,936
1.1.3.1.1.21	Infante Martinez	312,940
1.1.3.1.1.37	Distrimeth SA de CV	9,526
1.1.3.1.1.53	JETPATCHER MEXICO SA DE CV	60,990
1.1.3.1.1.55	Blindajes Continental SA de CV	11,684,046
1.1.3.1.1.56	Miguel Caballero S de RL de CV	3,095,281
		\$ 19,658,394

**1.1.3.2 ANTICIPO A PROVEEDORES POR ADQUISICION DE BIENES
INMUEBLES Y MUEBLES A CORTO PLAZO**

1.1.3.2.1.11	Ferretería y Materiales para el Hogar	1,351
1.1.3.2.1.21	Envecom SA DE CV	299,700
1.1.3.2.1.22	Binacional de Elevadores S de RL de CV	630,000
1.1.3.2.1.23	Diaz Morales Larissa	26,307
		\$ 957,358

**1.1.3.3 ANTICIPO A PROVEEDORES POR ADQUISICION DE BIENES
INTANGIBLES A CORTO PLAZO**

1.1.3.3.1.1	Solunet S de RL de CV	521,038
		\$ 521,038

**1.1.3.4 ANTICIPO A CONTRATISTAS POR OBRAS PÚBLICAS A
CORTO PLAZO**

1.1.3.4.2.1	Anticipos de Obras	8,834,944
1.1.3.4.2.5	Andalco Construcciones S RL CV	3,513
1.1.3.4.2.6	Buelna Ramírez Cielo Yolanda	514,769

1.1.3.4.2.11	Construcciones Rotter SA	1,132,868
1.1.3.4.2.12	Construcciones Integrales Terranova	161,127
1.1.3.4.2.20	Corporativo de Metal y Construcciones S de RL de CV	128,015
1.1.3.4.2.22	Castro Saille Melida	307
1.1.3.4.2.25	Ecopavement SA de CV	717,344
1.1.3.4.2.26	El Rio Alamar Construcciones S RL CV	725,283
1.1.3.4.2.27	Gitasa Constructora S RL CV	3,930
1.1.3.4.2.28	Gonzalez Escoto Jose Jesus	169,644
1.1.3.4.2.32	Integral Sumatoria de Servicios SA CV	72,453
1.1.3.4.2.33	Japal Ingenieria SA de CV	3,469
1.1.3.4.2.37	Lanzacreto y Construcciones SA de CV	260,056
1.1.3.4.2.41	Mucaf Edificaciones SA de CV	80,413
1.1.3.4.2.43	Mendez Padilla Consuelo	745
1.1.3.4.2.51	Pavimentos y Terracerías del Noroeste SA	148,455
1.1.3.4.2.53	Pirsum SA de CV	10,757
1.1.3.4.2.54	R R Edificaciones S RL CV	269,703
1.1.3.4.2.55	Rals Construcciones y Urbanizaciones SA CV	17,621
1.1.3.4.2.57	RC Constructores y Asociados SA de CV	443
1.1.3.4.2.58	Redevi S RL	6,154
1.1.3.4.2.60	Rio Tijuana Compañía Constructora S RL	677,042
1.1.3.4.2.65	Rivera Galeas Pedro	244,882
1.1.3.4.2.68	Servicios y Consultoría Arqmex SA de CV	7,239
1.1.3.4.2.74	Trituraasfaltos SA de CV	77,353
1.1.3.4.2.78	Vema Construccion y Edificacion S RL CV	278,537
1.1.3.4.2.81	Copav	461,447
1.1.3.4.2.87	Del Mar Construccion	489,793
1.1.3.4.2.97	Velsac	30,000
1.1.3.4.2.104	Constructora y Arrendadora	69,949
1.1.3.4.2.106	RPM Arquitectos	42,679
1.1.3.4.2.121	Carlos Armando Raggio Tobie	28,802
1.1.3.4.2.122	Constructora EXD, S. de R.L. de C.V.	453,798
1.1.3.4.2.133	Urbanizadora Roma SA de CV	585,409
1.1.3.4.2.144	Ingenieria Civil Jayro's SA de CV	97,448
1.1.3.4.2.155	Constructora Insignma SA de CV	120,391
1.1.3.4.2.157	Constructora Piedra Lisa SA de CV	261,482
1.1.3.4.2.166	Martval Grupo Constructor SA de CV	472,334
1.1.3.4.2.167	Guia Infraestructura SA de CV	386,346
1.1.3.4.2.168	Copron SA de CV	480,921
1.1.3.4.2.169	Correa Lazcano Ernesto Guadalupe	798,680
1.1.3.4.2.170	Pavimentaciones SOS del Pacifico S de RL de CV	2,421,176
1.1.3.4.2.171	JICA Construcciones SA de CV	145,557
1.1.3.4.2.172	Crisol Constructora SA de CV	734,030
1.1.3.4.2.185	Ochoop SA de CV	13,892
1.1.3.4.2.201	GDR Construcciones SA de CV	193,770
1.1.3.4.2.209	Inter constructora de la Costa S de RL de CV	230,390
1.1.3.4.2.210	Franco Casas Francisco Javier	117,380
1.1.3.4.2.216	Anticipos a Contratistas Ramo 33 Ejercicio 2015	1,314,684

1.1.3.4.2.225	Anticipos Contratistas Ramo 33 2016	2,169,190
1.1.3.4.2.232	Solmex Ingenieria S de RL de CV	262,872
1.1.3.4.2.238	Edificacion Proyectos y Asesorias S.A de C.V	226,510
1.1.3.4.2.239	Anticipos Contratistas Ramo 33 2017	454,355
1.1.3.4.2.245	Vizlo SA de CV	164,517
1.1.3.4.2.265	Velzac IC	413,382
		\$ 28,188,246

1.1.5 ALMACEN

1.1.5.1 ALMACÉN DE MATERIALES Y SUMINISTROS DE CONSUMO

1.1.5.1.1.1	Materiales de Administración, Emisión de Documentos y Artículos Oficiales	5,299,167
1.1.5.1.4.1	Productos Químicos, Farmacéuticos y de Laboratorio	39,631
1.1.5.1.8.1	Herramientas, Refacciones y Accesorios Menores para Consumo	3,021,516
1.1.5.1.9.1	Artículos de Aseo y Limpieza	183,779
		\$ 8,544,093

ACTIVO NO CIRCULANTE

1.2.1 INVERSIONES FINANCIERAS A LARGO PLAZO

1.2.1.3 FIDEICOMISOS, MANDATOS Y CONTRATOS ANALOGOS

1.2.1.3.8.1	Fideicomisos, Mandatos y Contratos Análogos de Municipios	174,067,779
		\$ 174,067,779

1.2.2 DERECHOS A RECIBIR EFECTIVO O EQUIVALENTES A LARGO PLAZO

1.2.2.2 DEUDORES DIVERSOS A LARGO PLAZO

1.2.2.2.1.1	Adeudos en Procesos Jurídicos	10,468,221
		\$ 10,468,221

1.2.3 BIENES INMUEBLES, INFRAESTRUCTURA Y CONSTRUCCIONES EN PROCESO

1.2.3.1 TERRENOS

1.2.3.1.1.1	Terrenos Edificados y con Construcciones	63,169,221
1.2.3.1.2.1	Lotes Baldíos	1,809,548,992
1.2.3.1.3.1	Talúdes	1,336,680,861
1.2.3.1.3.2	Talúdes Forestados	1,283,167,794
1.2.3.1.4.1	Vía Pública	21,277,150,730
1.2.3.1.4.2	Callejón de Servicio	44,994,825
1.2.3.1.4.3	Paso de Servicio	609,258,882
1.2.3.1.4.4	Derecho de Vía	28,960,611
1.2.3.1.5.1	Áreas Verdes	1,343,834,669
1.2.3.1.5.2	Áreas Verdes Recreativa	761,785,147
1.2.3.1.5.3	Área Verde de Reserva Ecológica	19,262,738
1.2.3.1.6.1	Áreas Deportivas	14,610,233
1.2.3.1.6.2	Instalación de Seguridad Pública	
1.2.3.1.6.3	Imagen Urbana	3,114,982
		\$ 28,595,539,685

1.2.3.2 EDIFICIOS

1.2.3.2.1.1	Edificios	7,021,724
		\$ 7,021,724

1.2.3.3 EDIFICIOS NO HABITACIONALES

1.2.3.3.1.1	Equipamiento Urbano	1,991,993,438
		\$ 1,991,993,438

1.2.3.5 CONSTRUCCIONES EN PROCESO EN BIENES DE DOMINIO PÚBLICO

1.2.3.5.2.1	Edificación No Habitacional en Bienes de Dominio Público	188,102,896
1.2.3.5.2.2	Edificación no Habitacional en Proceso por Recursos Propios	11,732,256
1.2.3.5.3.1	Construcción de Obras para el Abastecimiento de Agua, Petróleo, Gas, Electricidad y Telecomunicaciones en Proceso	61,148,185
1.2.3.5.4.1	División de Terrenos y Construcción de Obras de Urbanización en Proceso	85,043,647
1.2.3.5.5.1	Construcción de Vías de Comunicación en Bienes de Dominio Público	1,688,975,461
1.2.3.5.5.2	Construcción de Vías de Comunicación en Proceso Recursos Propios	267,256,760
1.2.3.5.7.1	Instalaciones y Equipamiento en Bienes de Dominio Público	1,803,958
1.2.3.5.9.1	Acabados y Otros Trabajos Especializados en Edificaciones en Bienes de Dominio Público	1,006,405
		\$ 2,305,069,568

1.2.3.6 CONSTRUCCIONES EN PROCESO EN BIENES DE DOMINIO PROPIO

1.2.3.6.2.1	Edificaciones No Habitacionales en Bienes Propios Aportaciones	28,248,637
1.2.3.6.3.1	Construcción de Obras para el Abastecimiento de Agua, Petróleo, Gas, Electricidad y Telecomunicaciones en Bienes Propios Aportaciones	1,246,794
1.2.3.6.4.1	División de Terrenos y Construcción de Obras de Urbanización en Bienes Propios Aportaciones	9,407,045
1.2.3.6.4.2	División de Terrenos y Construcción de Obras de Urbanización en Proceso Recursos Propios	3,419,003
1.2.3.6.7.2	Instalaciones y Equipamiento en Construcciones en Proceso Recursos Propios	21,000

1.2.3.6.9.1	Trabajos de Acabados en Edificaciones y Otros Trabajos Especializados en Bienes Propios Aportaciones	1,400,000
1.2.3.6.9.2	Trabajos de Acabados en Edificaciones y Otros Trabajos Especializados en Proceso Recursos Propios	242,262
		\$ 43,984,740

1.2.3.9 OTROS BIENES INMUEBLES

1.2.3.9.1.1	Otros Bienes Inmuebles	46,361,145
		\$ 46,361,145

1.2.4 BIENES MUEBLES

1.2.4.1 MOBILIARIO Y EQUIPO DE ADMINISTRACION

1.2.4.1.1.1	Muebles de Oficina y Estantería	44,973,379
1.2.4.1.2.1	Muebles, Excepto de Oficina y Estantería	197,229
1.2.4.1.3.1	Equipo de Cómputo y de Tecnologías de la Información	132,322,881
1.2.4.1.9.1	Otros Mobiliarios y Equipos de Administración	1,302,540
1.2.4.1.10.1	Equipo de Ingeniería y Dibujo	722,002
		\$ 179,518,030

1.2.4.2 MOBILIARIO Y EQUIPO EDUCACIONAL Y RECREATIVO

1.2.4.2.1.1	Equipos y Aparatos Audiovisuales	15,340,987
1.2.4.2.2.1	Aparatos Deportivos	53,811
1.2.4.2.3.1	Cámaras Fotográficas y de Video	13,916,741
1.2.4.2.9.1	Otro Mobiliario y Equipo Educativo y Recreativo	170,000
		\$ 29,481,540

1.2.4.3 EQUIPO E INSTRUMENTAL MEDICO Y DE LABORATORIO

1.2.4.3.1.1	Equipo Médico y de Laboratorio	2,139,824
1.2.4.3.2.1	Instrumental Médico y de Laboratorio	53,058
		\$ 2,192,883

1.2.4.4 EQUIPO DE TRANSPORTE

1.2.4.4.1.1	Automóviles y Equipo Terrestre	999,340,192
1.2.4.4.2.1	Carrocerías y Remolques	260,000
1.2.4.4.9.1	Otros Equipos de Transporte	7,786,838
		\$ 1,007,387,030

1.2.4.5 EQUIPO DE DEFENSA Y SEGURIDAD

1.2.4.5.1.1	Equipo de Defensa y Seguridad	192,771,309
-------------	-------------------------------	-------------

\$ 192,771,309

1.2.4.6 MAQUINARIA, OTROS EQUIPOS Y HERRAMIENTAS

1.2.4.6.2.1	Maquinaria y Equipo Industrial	2,305,851
1.2.4.6.3.1	Maquinaria y Equipo de Construcción	36,774,375
1.2.4.6.4.1	Sistemas de Aire Acondicionado, Calefacción y de Refrigeración Industrial y Comercial	2,305,747
1.2.4.6.5.1	Equipo de Comunicación y Telecomunicación	123,879,390
1.2.4.6.6.1	Equipos de Generación Eléctrica, Aparatos y Accesorios Eléctricos	50,768,776
1.2.4.6.7.1	Herramientas y Máquinas-Herramienta	22,629,415
1.2.4.6.9.1	Otros Equipos	3,737,152
		\$ 242,400,705

1.2.4.7 COLECCIONES, OBRAS DE ARTE Y OBJETOS VALIOSOS

1.2.4.7.1.1	Bienes Artísticos, Culturales y Científicos	340,837
1.2.4.7.2.1	Objetos de Valor	4,232
		\$ 345,069

1.2.4.9 OTROS BIENES MUEBLES

1.2.4.9.1.1	Otros Bienes Muebles	80,205
		\$ 80,205

Cabe hacer mención que aún se está realizando la conciliación del Inventario con los Registros Contables, debido a que se detectó una inconsistencia con el sistema actual.

1.2.5 ACTIVOS INTANGIBLES

1.2.5.1 SOFTWARE

1.2.5.1.1.1	Software	4,704,310
		\$ 4,704,310

1.2.5.4 LICENCIAS

1.2.5.4.1.1	Licencias Informáticas e Intelectuales	8,650,611
		\$ 8,650,611

Los activos se presentan a valor histórico.

PASIVO

PASIVO CIRCULANTE

2.1.1 CUENTAS POR PAGAR A CORTO PLAZO

2.1.1.1 SERVICIOS PERSONALES POR PAGAR A CORTO PLAZO

2.1.1.1.1.1	Sueldos por Pagar	37,935,256
2.1.1.1.2.1	Honorarios Asimilables a Salarios por Pagar	4,045,773
2.1.1.1.4.1	Cuotas y Aportaciones a ISSSTECALI por Pagar	17,211,430
2.1.1.1.5.1	Otras Prestaciones Sociales y Económicas por Pagar a Corto Plazo	25,729,781
		\$ 84,922,240

2.1.1.2 PROVEEDORES POR PAGAR A CORTO PLAZO

2.1.1.2.1.1	Proveedores por Adquisición de Bienes y Contratación de Servicios	272,567,421
2.1.1.2.2.1	Proveedores Cadenas Productivas	762,848
2.1.1.2.3.1	Intermediarios Cadenas Productivas	16,723,319
2.1.1.2.5.1	Proveedores por Pagar Moneda Extranjera	618,177
		\$ 290,671,765

2.1.1.3 CONTRATISTAS POR OBRAS PÚBLICAS POR PAGAR A CORTO PLAZO

2.1.1.3.1.1	Contratistas por Obras Públicas en Bienes de Dominio Público por Pagar a Corto Plazo	22,041,571
2.1.1.3.1.5	Contratistas por Obras Públicas en Bienes de Dominio Público por Pagar a Corto Plazo RAMO 33 2015	1,432,913
2.1.1.3.1.6	Contratistas por Obras Públicas en Bienes de Dominio Público por Pagar a Corto Plazo RAMO 33 2016	199,415
2.1.1.3.1.7	Contratistas por Obras Públicas en Bienes de Dominio Público por Pagar a Corto Plazo Programa de Infraestructura Social 2016	23,319,273
2.1.1.3.1.8	Contratistas por Obras Públicas en Bienes de Dominio Público por Pagar a Corto Plazo RAMO 33 2017	26,068,147
2.1.1.3.2.1	Contratistas por Obras Públicas en Bienes de Dominio Propio por Pagar a Corto Plazo	164,030,889
		\$ 237,092,208

2.1.1.5 TRANSFERENCIAS OTORGADAS POR PAGAR A CORTO PLAZO

2.1.1.5.3.1	Transferencias a Fideicomisos, Mandatos y Análogos	600,000
2.1.1.5.5.1	Subsidios y Subvenciones	2,478,377
		\$ 3,078,377

2.1.1.7 RETENCIONES Y CONTRIBUCIONES POR PAGAR A CORTO PLAZO

2.1.1.7.1.1	Retenciones de Impuestos por Pagar a Corto Plazo	-
2.1.1.7.2.1	Retenciones del Sistema de Seguridad Social por Pagar a Corto Plazo	(3,719)
2.1.1.7.3.1	Impuestos y Derechos por Pagar a Corto Plazo	-
2.1.1.7.5.1	Retenciones de ISR por Salarios por Pagar	11,743,407
2.1.1.7.6.1	Retenciones de ISR por Honorarios por Pagar	1,036,331
2.1.1.7.6.3	Retenciones de ISR por Arrendamientos por Pagar	373,971
2.1.1.7.6.5	Retenciones de ISR por Honorarios Asimilables a Salarios	9,844,020
2.1.1.7.6.7	Retenciones de IE por Pagar	-
2.1.1.7.6.9	Retenciones de Cuotas ISSSTECALI	1,593,767
2.1.1.7.6.11	Retenciones Sindicales	(421,290)
2.1.1.7.6.13	Descuentos Estacionamiento	1,750
2.1.1.7.6.15	Pensión Alimenticia	783,918
2.1.1.7.6.17	Reserva para Apoyo por Defunciones	20,515,232
2.1.1.7.6.19	2 al Millar CMIC	919,058
2.1.1.7.6.20	5 al Millar Contraloría del Estado	89,042
2.1.1.7.6.21	2 al Millar del SEFUPU Ramo XX	87,948
2.1.1.7.6.22	5 al Millar del SEFUPU Ramo XX	6,030,622
2.1.1.7.6.23	Penas Convencionales	36,253
2.1.1.7.6.25	Mantenimiento Vivienda de Policías	69,674
2.1.1.7.6.27	Otras Retenciones Diversas	1,739,134
2.1.1.7.6.29	Retenciones INFONAVIT	1,420,280
2.1.1.7.6.30	Retencion 1% al Millar DIF	230,570
2.1.1.7.6.31	2 al Millar RAMO-33-2015 ICIC	109,619
2.1.1.7.6.32	2 AL MILLAR HABITAT-2015 ICIC	80,334
2.1.1.7.6.33	2 AL MILLAR PREP-2015 ICIC	53,584
2.1.1.7.6.34	5 AL MILLAR HABITAT-2015 SEFUPU	232,809
2.1.1.7.6.35	5 AL MILLAR PREP-2015 SEFUPU	136,297
2.1.1.7.6.36	Convenio Personal ISSSTECALI	21,000
2.1.1.7.6.37	2 al Millar RAMO-33-2016 ICIC	75,928
2.1.1.7.6.38	2 al Millar ICIC (BRT)	154,784
2.1.1.7.6.39	1 al Millar DIF (BRT)	20,022
2.1.1.7.6.40	2 al Millar Programa de Infraestructura Social 2016	69,155
2.1.1.7.6.41	5 al Millar Programa de Infraestructura Social 2016	189,609
2.1.1.7.6.42	2 al Millar RAMO-33-2017 ICIC	117,109
2.1.1.7.6.43	1 al Millar para el Programa Ejecutivo de Modernización Catastral	(5,721)
		\$ 57,344,497

2.1.1.9 OTRAS CUENTAS POR PAGAR A CORTO PLAZO

2.1.1.9.9.1	Otras Cuentas por Pagar a Corto Plazo	339,817,871
		\$ 339,817,871

2.1.2 OTROS DOCUMENTOS POR PAGAR A CORTO PLAZO

2.1.2.9 OTROS DOCUMENTOS POR PAGAR A CORTO PLAZO

2.1.2.9.1.1	Otros Documentos por pagar a Corto Plazo		33,809
		\$	33,809

2.1.3 PORCION A CORTO PLAZO DE LA DEUDA PÚBLICA

2.1.3.1 PORCION A CORTO PLAZO DE LA DEUDA PÚBLICA INTERNA

2.1.3.1.2.1	Porción a Corto Plazo de los Préstamos de la Deuda Pública Interna		14,269,825
		\$	14,269,825

2.1.9 OTROS PASIVOS A CORTO PLAZO

2.1.9.1.1	Otros Pasivos Circulantes		4,113,856
		\$	4,113,856

PASIVO NO CIRCULANTE

2.2.1 CUENTAS POR PAGAR A LARGO PLAZO

2.2.1.1 PROVEEDORES POR PAGAR A LARGO PLAZO

2.2.1.1.1	Deudas por Adquisición de Bienes y Contratación de Servicios por Pagar a Largo Plazo		11,356
		\$	11,356

2.2.3 DEUDA PÚBLICA A LARGO PLAZO

2.2.3.3 PRESTAMOS DE LA DEUDA PÚBLICA INTERNA A LARGO PLAZO

2.2.3.3.1.1	Préstamos de la Deuda Interna por Pagar a Largo Plazo	2,655,085,410
		\$ 2,655,085,410

2.2.6 PROVISIONES A LARGO PLAZO

2.2.6.3 PROVISIÓN PARA CONTINGENCIAS A LARGO PLAZO

2.2.6.3.1.1	Provisión para Contingencias a Largo Plazo	2,250,074
		\$ 2,250,074

2. NOTAS AL ESTADO DE ACTIVIDADES

INGRESOS DE GESTIÓN

4.1.1 IMPUESTOS

4.1.1.2	Impuestos Sobre el Patrimonio	627,304,611
4.1.1.3	Impuesto Sobre la Producción, el Consumo y las Transacciones	118,525,200
4.1.1.7	Accesorios	264,672,857
4.1.1.9	Otros Impuestos	105,795,007
	4.1.1 IMPUESTOS	\$ 1,116,297,675

4.1.4 DERECHOS

4.1.4.1	Derechos por el Uso, Goce, Aprovechamiento o Explotación de Bienes de Dominio Público	26,474,762
4.1.4.3	Derechos por Prestación de Servicios	235,598,833
	4.1.4 DERECHOS	\$ 262,073,595

4.1.5 PRODUCTOS DE TIPO CORRIENTE

4.1.5.1	Productos Derivados del Uso y Aprovechamiento de Bienes no Sujetos a Régimen de Dominio Público	34,571,614
	4.1.5 PRODUCTOS DE TIPO CORRIENTE	\$ 34,571,614

4.1.6 APROVECHAMIENTO DE TIPO CORRIENTE

4.1.6.2	Multas		63,024
4.1.6.3	Indemnizaciones		8,356,189
4.1.6.5	Aprovechamientos Provenientes de Obras Públicas		242
4.1.6.8	Accesorios de Aprovechamientos		158,629,692
4.1.6.9	Otros Aprovechamientos		17,885,791
	4.1.6 APROVECHAMIENTO DE TIPO CORRIENTE	\$	184,934,937

4.2.1 PARTICIPACIONES Y APORTACIONES

4.2.1.1	Participaciones		1,563,509,376
4.2.1.2	Aportaciones		776,425,494
4.2.1.3	Convenios		105,601,727
	4.2.1 PARTICIPACIONES Y APORTACIONES	\$	2,445,536,597

4.3.1 INGRESO FINANCIERO

4.3.1.1	Intereses ganados de valores, créditos, bonos y otros		1,385,661
	4.3.1 INGRESO FINANCIERO	\$	1,385,661

4.3.9 OTROS INGRESOS

4.3.9.3	Diferencias por Tipo de Cambio a Favor en Efectivo y Equivalente		1,017,542
	4.3.9 Otros Ingresos y Beneficios Varios	\$	1,017,542

TOTAL DE INGRESOS		\$	4,045,817,623
--------------------------	--	-----------	----------------------

GASTOS Y OTRAS PÉRDIDAS

5.1.1 SERVICIOS PERSONALES

5.1.1.1	Remuneraciones al Personal de carácter Permanente		361,133,206
5.1.1.2	Remuneraciones al Personal de carácter Transitorio		67,458,970
5.1.1.3	Remuneraciones Adicionales y Especiales		99,967,194
5.1.1.4	Seguridad Social		164,654,574

5.1.1.5	Otras Prestaciones Sociales y Económicas	854,825,245
5.1.1.6	Pago de estímulos a servidores públicos	7,011,370
	5.1.1 SERVICIOS PERSONALES	\$ 1,555,050,560

5.1.2 MATERIALES Y SUMINISTROS

5.1.2.1	Materiales de Administración, Emisión de documentos y Artículos Oficiales	10,929,073
5.1.2.2	Alimentos y Utensilios	1,842,475
5.1.2.4	Materiales y Artículos de Construcción y de reparación	41,092,230
5.1.2.5	Productos Químicos, Farmacéuticos y de Laboratorio	18,348,298
5.1.2.6	Combustibles, Lubricantes y Aditivos	160,655,244
5.1.2.7	Vestuario, Blancos, Prendas de Protección y Artículos Deportivos	23,872,400
5.1.2.8	Materiales y suministros para Seguridad	70,840
5.1.2.9	Herramientas, Refacciones y Accesorios menores	51,946,518
	5.1.2 MATERIALES Y SUMINISTROS	\$ 308,757,079

5.1.3 SERVICIOS GENERALES

5.1.3.1	Servicios Básicos	73,959,521
5.1.3.2	Servicios de Arrendamiento	44,935,291
5.1.3.3	Servicios Profesionales, Científicos y Técnicos y Otros Servicios	69,699,644
5.1.3.4	Servicios Financieros, Bancarios y Comerciales	48,100,579
5.1.3.5	Servicios de Instalación, Reparación, Mantenimiento y Conservación	65,490,196
5.1.3.6	Servicios de Comunicación Social y Publicidad	13,026,682
5.1.3.7	Servicios de Traslado y Viáticos	2,177,617
5.1.3.8	Servicios Oficiales	897,838
5.1.3.9	Otros Servicios Generales	20,788,868
	5.1.3 SERVICIOS GENERALES	\$ 339,076,237

5.2.2 TRANSFERENCIAS INTERNAS Y ASIGNACIONES AL SECTOR PÚBLICO

5.2.2.1	Transferencias a Entidades Paraestatales	128,293,736
	5.2.2 TRANSFERENCIAS INTERNAS Y ASIGNACIONES AL SECTOR PÚBLICO	\$ 128,293,736

5.2.3 SUBSIDIOS Y SUBVENCIONES

5.2.3.1	SUBSIDIOS	3,947,172
	5.2.3 SUBSIDIOS Y SUBVENCIONES	\$ 3,947,172

5.2.4 AYUDAS SOCIALES

5.2.4.1	Ayudas sociales a personas		22,086,618
5.2.4.3	Ayudas Sociales a Instituciones		25,663,207
	5.2.4 AYUDAS SOCIALES	\$	47,749,825

5.2.9 TRANSFERENCIAS AL EXTERIOR

5.2.9.1	Transferencias al Exterior a Gobiernos Extranjeros y Organismos Internacionales		347,739
	5.2.9 Transferencias al Exterior	\$	347,739

5.3.3 CONVENIOS

5.3.3.1	Convenios de Reasignación		3,637,004
	5.3.3 CONVENIOS	\$	3,637,004

5.4.1 INTERESES DE LA DEUDA PÚBLICA

5.4.1.1	Intereses de la Deuda Pública Interna		109,786,552
	5.4.1 INTERESES DE LA DEUDA PÚBLICA	\$	109,786,552

5.4.3 GASTOS DE LA DEUDA PÚBLICA

5.4.3.1	Gastos de la Deuda Pública Interna		875,133
	5.4.3 Gastos de la Deuda Pública	\$	875,133

5.5.9 OTROS GASTOS

5.5.9.4	Diferencias por Tipo de Cambio Negativas en "Efectivo y equivalentes"		715,652
5.5.9.9	Otros Gastos varios		1
	5.5.9 Otros Gastos	\$	715,653

5.6.1 INVERSIÓN PÚBLICA NO CAPITALIZABLE

5.6.1.1	Construcción en Bienes no Capitalizable		3,977,657
	5.6.1 Inversion Publica no Capitalizable	\$	3,977,657

TOTAL DE GASTO Y OTRAS PERDIDAS

\$ 2,502,214,347

3. NOTAS AL ESTADO DE VARIACIÓN EN LA HACIENDA PUBLICA

Afectaciones contables al auxiliar 3.1 Hacienda Pública/Patrimonio Contribuido:

CONCEPTO	CARGO	ABONO
3.1.1.1.1.1.1 Aportaciones	165,500	-
3.1.2.1.1.1.2 Donaciones de Bienes Inmuebles	62,520,138	135,631,697
3.1.3.1.1.1.1 Actualización del la Hacienda Pública/Patrimonio	22,735,784	27,880,557
3.1.3.1.1.1.3 Actualización de Bienes Inmuebles	7,301,828	1,366,982
	<u>\$ 92,723,249</u>	<u>\$ 164,879,236</u>

Afectaciones contables al auxiliar 3.2 Hacienda Pública/Patrimonio Generado:

CONCEPTO	CARGO	ABONO
3.2.5.1.3.1.1 Devoluciones de Ejercicios Anteriores	385,563	12,209
3.2.5.2.1.1.1 Cambios por Errores Contables (a)	4,676,145	(31,502,616)
	<u>\$ 5,061,707</u>	<u>\$ (31,490,407)</u>

4. NOTAS AL ESTADO DE FLUJO DE EFECTIVO

Efectivo y equivalentes:

	2018
Efectivo en Bancos -Tesorería	843,246,158

Inversiones temporales (hasta 3 meses)		170,203,114
Fondos con afectación específica		12,338,704
Depósitos de fondos de terceros y otros		50,613,225
Total de Efectivo y Equivalentes	\$	1,076,401,200

Conciliación de los Flujos de Efectivo:

Ahorro del Ejercicio		1,543,603,277
(+) Origen		87,398,620
Disminución Derechos a Recibir Efectivo o Equivalentes a Largo Plazo	17,236	
Incremento en Porción a Corto Plazo de la Deuda Pública a Largo Plazo	14,269,825	
Incremento en Donaciones de Capital	73,111,559	
(-) Aplicación		1,183,647,509
Incremento en Derechos a Recibir Efectivo o Equivalentes	168,376,632	
Incremento en Derechos a Recibir Bienes o Servicios	2,249,291	
Incremento en Inversiones Financieras a Largo Plazo	167,054,205	
Incremento en Bienes Inmuebles, Infraestructura y Construcciones en Proceso	213,061,841	
Incremento en Bienes Muebles	69,304,526	
Incremento en Activos Intangibles	2,085,761	
	26,617,163	
Disminución en Deuda Pública a Largo Plazo	494,044,461	
Disminución en Cuentas por Pagar a Corto Plazo	3,345,941	
Disminución en Otros Pasivos a Corto Plazo	165,500	
Disminución en Aportaciones	790,073	
Disminución en Actualización de la Hacienda Pública / Patrimonio	36,552,115	
Disminución en Rectificaciones de Resultados de Ejercicios Anteriores		
Efectivo y Equivalentes al Inicio del Ejercicio		629,046,812
Efectivo y Equivalentes al Final del Ejercicio		\$1,076,401,200

NOTAS DE MEMORIA (CUENTAS DE ORDEN)

CUENTAS DE ORDEN CONTABLE

7.1 VALORES

7.1.1.1	Valores en Custodia	\$	10,904,613,368
7.1.2.1	Custodia de Valores	\$	10,904,613,368

7.6 BIENES CONCESIONADOS O EN COMODATO

7.6.1.1	Bienes Bajo Contrato en Concesión	\$	91,659
7.6.2.1	Contrato de Concesión por Bienes	\$	91,659

NOTAS DE GESTIÓN ADMINISTRATIVA

1.-INTRODUCCIÓN

El objetivo del presente documento es la revelación del contexto y de los aspectos económicos-financieros más relevantes que influyeron en las decisiones del periodo, y que deberán ser considerados en la elaboración de los estados financieros para la mayor comprensión de los mismos y sus particularidades.

2.-PANORAMA ECONÓMICO Y FINANCIERO

Ese informará sobre las principales condiciones económico-financieras bajo las cuales el ente público estuvo operando, y las cuales influyeron en la toma de decisiones de la administración, tanto a nivel local como federal.

3.-AUTORIZACIÓN E HISTORIA

FECHA DE CREACIÓN DEL ENTE:

El 1ro. de mayo de 1954, se formó el primer Ayuntamiento de Tijuana.

El Municipio, como orden de gobierno local, tiene la finalidad de organizar a la comunidad asentada en su territorio, en la gestión de sus intereses y ejercer las funciones y prestar los servicios que ésta requiera, de conformidad con lo establecido por la Constitución Política de los Estados Unidos Mexicanos y la Constitución Política del Estado Libre y Soberano de Baja California.

Los Municipios de Baja California gozan de autonomía plena para gobernar y administrar los asuntos propios de la comunidad.

Los Ayuntamientos, en ejercicio de esta atribución, están facultados para aprobar y expedir los reglamentos, bandos de policía y gobierno, disposiciones administrativas y circulares de observancia general dentro de su jurisdicción territorial.

El Ayuntamiento, es el órgano de gobierno del Municipio, se integra por un Presidente Municipal, un Síndico Procurador y el número de regidores que establezca la Ley Electoral, de conformidad con lo dispuesto por la Constitución Política del Estado Libre y Soberano de Baja California.

PRINCIPALES SERVIDORES PUBLICOS

Los principales servidores públicos responsables del manejo y administración de la Cuenta Pública, por el período comprendido del 01 de enero al 30 de junio del 2018, son los siguientes:

Presidente Municipal de Tijuana

C. Lic. Juan Manuel Gastelum Buenrostro

Tesorero Municipal de Tijuana

C. L.A.E. Ricardo Chavarría Morales.

Síndico Procurador

C. Lic. Alma Marcela Guzman Valverde

4.-ORGANIZACIÓN Y OBJETO SOCIAL

- Ejercicio Fiscal: 2018
- En cuanto a las contribuciones que como Ayuntamiento de Tijuana está obligado a retener son: el Impuesto sobre la Renta e Impuesto Sobre Producto al Trabajo.
- Estructura organizacional básica:

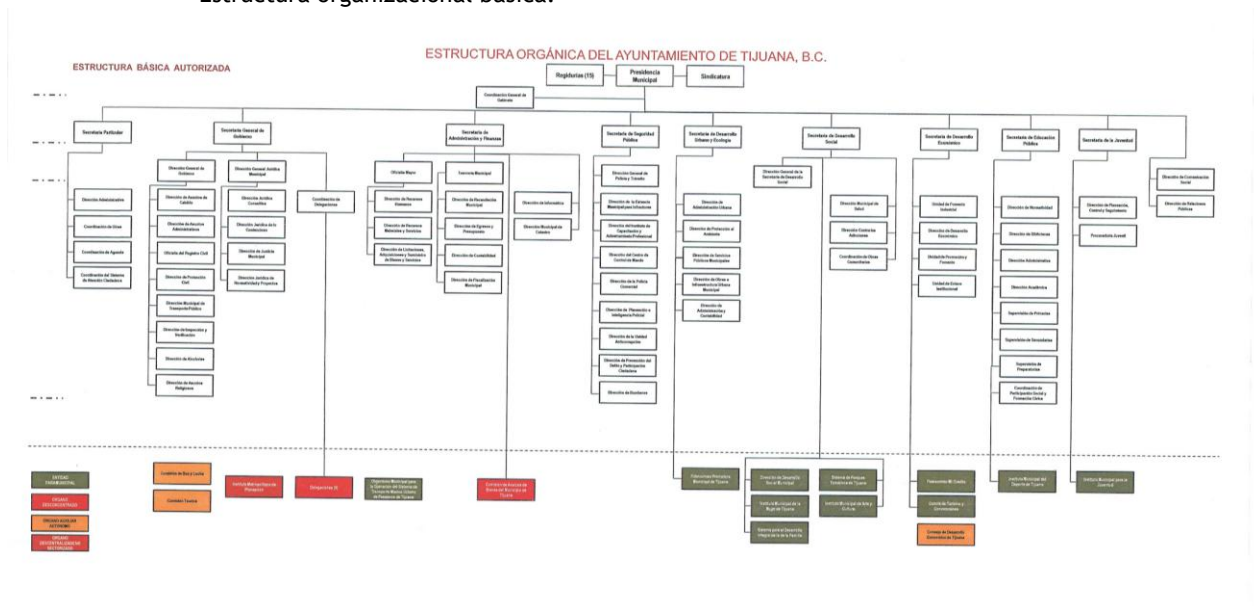

Fideicomisos:

- *Fideicomiso de Apoyo al Empleo Productivo en el Municipio de Tijuana, B.C. Fideicomiso Mi Crédito*
- *Fideicomiso Irrevocable de Administración e Inversión para Oficiales de Policías de la Secretaría de Seguridad Pública de Tijuana, B.C., BBVA Bancomer, S.A.*
- *Fideicomiso F/872-1 Banco MONEX, Institución de Banca Múltiple, MONEX Grupo Financiero, División*
- *Fideicomiso 2202 Banobras BRT*
- *Fideicomiso Banamex No. 140887-7*

5.-BASES DE PREPARACION DE LOS ESTADOS FINANCIEROS

La información financiera del Ayuntamiento de Tijuana se elaboró apegándose a la Ley de Contabilidad Gubernamental, así como a lo establecido en las Normas Contables y Lineamientos emitidos por Órgano de Coordinación para la Armonización de la Contabilidad Gubernamental en este caso el Consejo Nacional de Armonización Contable, así como utilizando las demás disposiciones legales aplicables.

Así mismo en la preparación de la información financiera se observó la aplicación de los Postulados Básicos de Contabilidad Gubernamental.

6.-POLITICAS DE CONTABILIDAD SIGNIFICATIVAS

Se están realizando las revisiones de las distintas cuentas de la contabilidad para en dado caso proceder a efectuar las reclasificaciones, depuraciones y cancelaciones de saldos correspondientes las cuales se revelan en la contabilidad.

7.-POSICION EN MONEDA EXTRANJERA Y PROTECCION POR RIESGO CAMBIARIO

Respecto a los Activos en Moneda Extranjera se enlistan a continuación los saldos contables de disponibilidad al 30 de junio del 2018:

Santander Serfin Moneda Extranjera

1.1.1.2.3.1	SANTANDER SERFIN M.E.	16,151
1.1.1.2.4.1	SANTANDER SERFIN Cta.Compl.M.E.	304,667
		<u>320,818</u>
		\$320,818

BBVA Bancomer Moneda Extranjera

1.1.1.2.3.2	BBVA BANCOMER M.E.	2,521
1.1.1.2.4.2	BBVA BANCOMER Cta.Comp.M.E.	47,556
		<u>50,077</u>
		\$50,077

BANAMEX Moneda Extranjera

1.1.1.2.3.3	BANAMEX M.E.	91,293
1.1.1.2.4.3	BANAMEX Cta.Compl.M.E.	<u>1,722,089</u>
		\$1,813,382

HSBC Moneda Extranjera

1.1.1.2.3.4	HSBC M.E.	5,367
1.1.1.2.4.4	HSBC Cta.Compl.M.E.	<u>101,235</u>
		\$106,602

Scotiabank Inverlat Moneda Extranjera

1.1.1.2.3.5	SCOTIABANK INVERLAT M.E.	15,847
1.1.1.2.4.5	SCOTIABANK INVERLAT Cta.Compl.M.E.	<u>298,920</u>
		\$314,766

Banca Afirme Moneda Extranjera

1.1.1.2.3.6	BANCA AFIRME M.E.	1,100
1.1.1.2.4.6	BANCA AFIRME Cta.Compl.M.E.	<u>20,750</u>
		\$21,850

Banorte Moneda Extranjera

1.1.1.2.3.7	BANORTE M.E.	1,102
1.1.1.2.4.7	BANORTE Cta.Compl.M.E.	<u>20,779</u>
		\$21,881

MONEX Moneda Extranjera

1.1.1.2.3.9	MONEX M.E.	137,168
1.1.1.2.4.9	MONEX Cta.Compl.M.E.	<u>2,587,435</u>
		\$2,724,602

TOTAL DOLARES	\$270,548
TOTAL CUENTAS COMPLEMENTARIA (pesos)	\$5,103,430

Las operaciones en Moneda Extranjera se registran al tipo de cambio libre del día, y se reconoce la variación cambiaria de los saldos al final de cada mes.

El tipo de cambio al 30 de junio del 2018, fecha de la última publicación del Diario Oficial de la Federación es de 19.8633 por dólar.

8.-REPORTE ANALITICO DEL ACTIVO

9.-FIDEICOMISOS, MANDATOS Y ANALOGOS

Por ramo administrativo que los reporta:

TESORERIA MUNICIPAL

- Fideicomiso de Apoyo al Empleo Productivo en el Municipio de Tijuana, B.C. Fideicomiso **Mi Crédito**.
- Fideicomiso Irrevocable de Administración e Inversión para Oficiales de Policías de la Secretaría de Seguridad Pública de Tijuana, B.C., **BBVA Bancomer, S.A.**
- Fideicomiso F/872-1 Banco MONEX, Institución de Banca Múltiple, MONEX Grupo Financiero, División
- Fideicomiso 2202 Banobras BRT
- Fideicomiso Banamex No. 140887-7
- Fideicomiso Fondos Tijuana

10.-REPORTE DE LA RECAUDACIÓN

Se muestra el estado analítico de los ingresos, de forma separada:

FUENTES DEL INGRESO	RECAUDADO
Ingresos Derivados de Financiamiento	
Impuestos	1,116,297,675
Derechos	262,073,595
Productos	34,571,614
Aprovechamientos	184,934,937
Ingresos Financieros	1,385,661
Otros Ingresos y Beneficios Varios	1,017,542
FUENTES ESTATALES	\$ 1,600,281,025
Participaciones y Aportaciones	2,445,536,597
FUENTES FEDERALES	\$ 2,445,536,597
TOTAL AL 30 DE JUNIO 2018	\$ 4,045,817,623

11.- INFORMACIÓN SOBRE LA DEUDA Y EL REPORTE ANALITICO DE LA DEUDA

Se informará sobre:

ACREEDOR	IMPORTE ORIGINAL EN PESOS	SALDO A PAGAR	OBJETO O DESTINO	No. INSCRIPCIÓN O DE ACTA DE LA S.H.C.P.	TASA DE INTERES CONTRATADA	FECHA DE VENCIMIENTO	No. CUENTA CONTABLE	% DE PART.	No. DE FIDEICOMISO	INSTITUCION FIDUCIARIA
Banobras	1,772,642,902	1,755,875,715	REESTRUCTURA	P02-1214232	TIIE + 1.19	FEB 2040	2.1.3.1.2.1. 1/2.2.3.3.1. 1.1	30.6%	F/872-1	BANCO MONEX
Banorte	725,000,000	656,922,168	REESTRUCURA Y OBRAS DE PAVIMENTACION	203/2011	TIIE + 1.50	01 JUNIO 2031	2.1.3.1.2.1. 2/2.1.3.1.2. 1.3/2.2.3.3. 1.1.2/2.2.3. 3.1.1.3	19%	F/872-1	BANCO MONEX
Banobras BRT	262,173,242	256,557,324	CREDITO PARA BRT	P02-1114171	TIIE FLAT	31 DIC 2029	2.2.3.3.1.1.4	6.3%	F/872-1	BANCO MONEX
Saldo Total	2,759,816,144	2,669,355,235								

12.- CALIFICACIONES OTORGADAS

Respecto de la calificación que ha sido sujeto el Ayuntamiento de Tijuana se menciona a continuación:

HR RATING

Que Califica	Calificación	Descripción	Fecha de realizado el reporte	Contrato
- Crédito Bancario Banorte	AA (E)	Esta calificación se considera la mas alta en calidad crediticia	Noviembre 2017	Anual
- Mun. de Tijuana	A+	Esta calificación ofrece seguridad aceptable para el pago oportuno de obligaciones de deuda.	Noviembre 2017	Anual

FITCH RATINGS

Que Califica	Calificación	Descripción	Fecha de realizado el reporte	Contrato
- Crédito de Banobras y Banorte	AAA	Esta calificacion se considera la mas alta en calidad crediticia	Junio 2018	Anual
- Mun. de Tijuana	AA-	Esta calificación se considera con alta calidad crediticia y ofrecen seguridad para el pago oportuno de la Deuda.	Junio 2018	Anual

Standard & Poors

Que Califica	Calificación	Descripción	Fecha de realizado el reporte	Contrato
- Mun. de Tijuana	MxA+	Calificación de mxA+ de mxAA-, La perspectiva es estable	Marzo 2018	Anual

15.-EVENTOS POSTERIORES AL CIERRE

Se continúa con la integración y depuración de los saldos contables en los libros del Ayuntamiento.

17.- RESPONSABILIDAD SOBRE LA PRESENTACIÓN RAZONABLE DE LOS ESTADOS FINANCIEROS

Los estados financieros deberán estar rubricados en cada página de los mismos e incluir al final la siguiente leyenda: *“Bajo protesta de decir verdad declaramos que los estados financieros y sus notas, son razonablemente correctos y son responsabilidad del emisor”*.