1. NOTAS AL ESTADO DE SITUACIÓN FINANCIERA

ACTIVO

ACTIVO CIRCULANTE

1.1.1 EFECTIVO Y EQUIVALENTES
1.1.1.1 EFECTIVO

1.1.1.1.2.10	Estancia Municipal		2,423
1.1.1.1.2.17	Rezagos		2,000
1.1.1.1.2.21	Tesorería		2,037,129
		$	**2,041,552**

1.1.1.2 BANCOS/TESORERÍA

1.1.1.2.1.1	SANTANDER SERFIN, S.A. M.N.		20,810,915
1.1.1.2.1.2	BANCOMER, S.A. M.N.		78,853,721
1.1.1.2.1.3	BANAMEX S.A. M.N.		149,084,665
1.1.1.2.1.4	HSBC M.N.		75,291,933
1.1.1.2.1.5	SCOTIABANK, INVERLAT,S.A. M.N.		1,675,122
1.1.1.2.1.6	BANCA AFIRME, S.A. M.N.		64,196
1.1.1.2.1.7	BANORTE, S.A. M.N.		3,939,133
1.1.1.2.2.1	SANTANDER SERFIN Etiquetadas		847,784
1.1.1.2.2.2	BANCOMER Etiquetadas		68,786,161
1.1.1.2.2.3	HSBC Etiquetadas		155,057,684
1.1.1.2.2.4	SCOTIABANK INVERLAT Etiquetadas		1,028,026
1.1.1.2.2.5	BANCA AFIRME Etiquetadas		486,133
1.1.1.2.2.6	BANORTE Etiquetadas		174,285,822
1.1.1.2.2.7	BANAMEX ETIQUETADAS		137,853,443
1.1.1.2.3.1	SANTANDER SERFIN M.E.		1,510
1.1.1.2.3.2	BBVA BANCOMER M.E.		33,900
1.1.1.2.3.3	BANAMEX M.E.		71,076
1.1.1.2.3.4	HSBC M.E.		5,367
1.1.1.2.3.5	SCOTIABANK INVERLAT M.E.		15,846
1.1.1.2.3.6	BANCA AFIRME M.E.		1,100
1.1.1.2.3.7	BANORTE M.E.		1,101
1.1.1.2.3.9	MONEX M.E.		1
1.1.1.2.4.1	SANTANDER SERFIN Cta.Compl.M.E.		26,190
1.1.1.2.4.2	BBVA BANCOMER Cta.Comp.M.E.		587,972
1.1.1.2.4.3	BANAMEX Cta.Compl.M.E.		1,232,773
1.1.1.2.4.4	HSBC Cta.Compl.M.E.		93,084
1.1.1.2.4.5	SCOTIABANK INVERLAT Cta.Compl.M.E.		274,845
1.1.1.2.4.6	BANCA AFIRME Cta.Compl.M.E.		19,079
1.1.1.2.4.7	BANORTE Cta.Compl.M.E.		19,104
1.1.1.2.4.9	MONEX Cta.Compl.M.E.		13
		$	870,447,697

1.1.1.4 INVERSIONES TEMPORALES (Hasta 3 meses)

1.1.1.4.1.1	SANTANDER SERFIN S.A. M.N.		40,000,000
1.1.1.4.2.1	BBVA BANCOMER, S.A. M.N.		72,269,465
1.1.1.4.6.1	BANCA AFIRME,S.A. M.N.		1,100,000
1.1.1.4.8.1	MONEX M.E.		161,981
1.1.1.4.8.2	MONEX C.Compl.M.E.		2,809,479
		$	116,340,926

1.1.1.5 FONDOS CON AFECTACIÓN ESPECÍFICA

1.1.1.5.1.1	Presidencia		34,706
1.1.1.5.1.2	Regidores		16,437
1.1.1.5.1.3	Secretaría de Gobierno		8,664
1.1.1.5.1.4	Oficialia Mayor		50,000
1.1.1.5.1.5	Servicios Generales		30,000
1.1.1.5.1.6	Tesoreria		50,000
1.1.1.5.1.8	Direccion Municipal de Salud		10,631
1.1.1.5.1.10	Comandancia de Policía y Tránsito		150,000
1.1.1.5.1.11	Estancia Municipal para Infractores		100,000
1.1.1.5.1.12	Comunicación Social		20,000
1.1.1.5.1.13	Sindicatura		4,099
1.1.1.5.1.14	Delegación Playas		64,912
1.1.1.5.1.15	Delegación San Antonio de los Buenos		15,470
1.1.1.5.1.16	Delegación La Mesa		790
1.1.1.5.1.17	Delegación La Presa		5,319
1.1.1.5.1.18	Delegación La Presa Este		601
1.1.1.5.1.19	Delegación Centenario		135,861
1.1.1.5.1.20	Delegación Cerro Colorado		50,000
1.1.1.5.1.21	Relaciones Públicas		40,000
1.1.1.5.1.22	Protección Civil		10,000
1.1.1.5.1.24	Delegación Sánchez Taboada		40,000
1.1.1.5.1.25	Delegación Centro		266
1.1.1.5.1.26	Secretaría de Educación		20,000
1.1.1.5.1.29	Secretaria de Desarrollo Urbano y Ecologia		2,809
1.1.1.5.1.31	Secretaría de Desarrollo Social		260
1.1.1.5.1.32	Secretaría de Desarrollo Económico		5,542
1.1.1.5.1.34	Inspección y Verificación		6,181
1.1.1.5.1.35	Informatica		13,265
1.1.1.5.1.36	Contra las Adicciones		9,300
1.1.1.5.1.37	Consejería Jurídica Municipal		87
1.1.1.5.1.38	Bomberos		25,000
1.1.1.5.1.39	Transporte Público		36,750
1.1.1.5.1.45	Policia Comercial, Bancaria e Industrial		18,071
1.1.1.5.1.46	Proyectos Productivos		10,887,033
		$	11,862,052

1.1.1.6 DEPÓSITOS DE FONDOS DE TERCEROS EN GARANTÍA

1.1.1.6.1.1	Depósitos en Garantía		961,923
1.1.1.6.4.1	Depósitos en Fondos Fideicomisos, Mandatos y Contratos Análogos		41,651,302
		$	**42,613,225**

1.1.2 DERECHOS A RECIBIR EFECTIVO O EQUIVALENTES

1.1.2.2 OTRAS CUENTAS POR COBRAR

1.1.2.2.9.1	Otras cuentas por cobrar		6,224,395
		$	**6,224,395**

1.1.2.3 DEUDORES DIVERSOS POR COBRAR A CORTO PLAZO

1.1.2.3.1.1	Gastos por Comprobar Moneda Nacional		13,508,392
1.1.2.3.3.1	Faltantes en Cortes de Caja Tijuana		284,935
1.1.2.3.7.1	Cheques Devueltos		479,623
1.1.2.3.8.1	Funcionarios y Empleados Moneda Nacional		1,862,388
1.1.2.3.9.1	Otros Deudores Diversos		253,666,282
1.1.2.3.11.1	Deudores Diversos Paramunicipales		45,875
1.1.2.3.12.1	Convenios		148,588,344
		$	**418,435,839**

1.1.2.4 CONTRIBUCIONES POR RECUPERAR A CORTO PLAZO

1.1.2.4.1.1	Impuestos por recuperar a Corto Plazo		9,420,690
1.1.2.4.3.1	Derechos por Cobrar		1,719,524
1.1.2.4.4.1	Productos por Cobrar		29,479
1.1.2.4.5.1	Aprovechamientos por Cobrar		(155,620)
1.1.2.4.10.1	Participaciones y Subsidios por Cobrar		23,778,336
		$	**34,792,409**

1.1.2.9 OTROS DERECHOS A RECIBIR EFECTIVO O EQUIVALENTES A CORTO PLAZO

1.1.2.9.1.1	Subsidio para el Empleo		2,363,736
		$	2,363,736

1.1.3 DERECHOS A RECIBIR BIENES O SERVICIOS

1.1.3.1 ANTICIPO A PROVEEDORES POR PRESTACION DE SERVICIOS A CORTO PLAZO

1.1.3.1.1.15	Geomatica de México S RL CV		324,675
1.1.3.1.1.18	Taller Acur S de RL de CV		4,170,936
1.1.3.1.1.21	Infante Martinez		312,940
1.1.3.1.1.37	Distrimeth SA de CV		9,526
1.1.3.1.1.53	JETPATCHER MEXICO SA DE CV		60,990
1.1.3.1.1.55	Blindajes Continental SA de CV		11,684,046
1.1.3.1.1.56	Miguel Caballero S de RL de CV		3,095,281
		$	19,658,394

1.1.3.2 ANTICIPO A PROVEEDORES POR ADQUISICION DE BIENES INMUEBLES Y MUEBLES A CORTO PLAZO

1.1.3.2.1.11	Ferretería y Materiales para el Hogar		1,351
1.1.3.2.1.21	Envecom SA DE CV		299,700
1.1.3.2.1.22	Binacional de Elevadores S de RL de CV		630,000
1.1.3.2.1.23	Diaz Morales Larissa		26,307
		$	957,358

1.1.3.3 ANTICIPO A PROVEEDORES POR ADQUISICION DE BIENES INTANGIBLES A CORTO PLAZO

1.1.3.3.1.1	Solunet S de RL de CV		521,038
		$	521,038

1.1.3.4 ANTICIPO A CONTRATISTAS POR OBRAS PÚBLICAS A CORTO PLAZO

1.1.3.4.2.1	Anticipos de Obras	8,834,944
1.1.3.4.2.5	Andalco Construcciones S RL CV	3,513
1.1.3.4.2.6	Buelna Ramírez Cielo Yolanda	514,769

1.1.3.4.2.11	Construcciones Rotter SA	1,132,868
1.1.3.4.2.12	Construcciones Integrales Terranova	161,127
1.1.3.4.2.15	Constructora Sextin SA de CV	577,594
1.1.3.4.2.20	Corporativo de Metal y Construcciones S de RL de CV	128,015
1.1.3.4.2.22	Castro Saille Melida	307
1.1.3.4.2.25	Ecopavement SA de CV	717,344
1.1.3.4.2.26	El Río Alamar Construcciones S RL CV	725,283
1.1.3.4.2.27	Gitasa Constructora S RL CV	3,930
1.1.3.4.2.28	Gonzalez Escoto Jose Jesus	169,644
1.1.3.4.2.32	Integral Sumatoria de Servicios SA CV	72,453
1.1.3.4.2.33	Japal Ingenieria SA de CV	3,469
1.1.3.4.2.37	Lanzacreto y Construcciones SA de CV	260,056
1.1.3.4.2.41	Mucaf Edificaciones SA de CV	80,413
1.1.3.4.2.43	Mendez Padilla Consuelo	745
1.1.3.4.2.51	Pavimentos y Terracerías del Noroeste SA	148,455
1.1.3.4.2.53	Pirsum SA de CV	10,757
1.1.3.4.2.54	R R Edificaciones S RL CV	269,703
1.1.3.4.2.55	Rals Construcciones y Urbanizaciones SA CV	17,621
1.1.3.4.2.57	RC Constructores y Asociados SA de CV	443
1.1.3.4.2.58	Redevi S RL	6,154
1.1.3.4.2.60	Rio Tijuana Compañía Constructora S RL	675,996
1.1.3.4.2.65	Rivera Galeas Pedro	244,882
1.1.3.4.2.68	Servicios y Consultoría Arqmex SA de CV	7,239
1.1.3.4.2.74	Trituraasfaltos SA de CV	77,353
1.1.3.4.2.78	Vema Construccion y Edificacion S RL CV	278,537
1.1.3.4.2.81	Copav	461,447
1.1.3.4.2.87	Del Mar Construccion	489,793
1.1.3.4.2.97	Velsac	30,000
1.1.3.4.2.104	Constructora y Arrendadora	69,949
1.1.3.4.2.106	RPM Arquitectos	42,679
1.1.3.4.2.121	Carlos Armando Raggio Tobie	28,802
1.1.3.4.2.122	Constructora EXD, S. de R.L. de C.V.	453,798
1.1.3.4.2.128	Construccion y Mantenimiento de Pavimentos SA	209,009
1.1.3.4.2.133	Urbanizadora Roma SA de CV	585,409
1.1.3.4.2.144	Ingenieria Civil Jayro's SA de CV	97,448
1.1.3.4.2.155	Constructora Insignma SA de CV	120,391
1.1.3.4.2.157	Constructora Piedra Lisa SA de CV	261,482
1.1.3.4.2.160	RP Construcciones SA de CV	(171,737)
1.1.3.4.2.166	Martval Grupo Constructor SA de CV	472,334
1.1.3.4.2.167	Guia Infraestructura SA de CV	386,346
1.1.3.4.2.168	Copron SA de CV	480,921
1.1.3.4.2.169	Correa Lazcano Ernesto Guadalupe	798,680
1.1.3.4.2.170	Pavimentaciones SOS del Pacifico S de RL de CV	2,421,176
1.1.3.4.2.171	JICA Construcciones SA de CV	145,557
1.1.3.4.2.172	Crisol Constructora SA de CV	1,000,419
1.1.3.4.2.176	HLB Constructora SA de CV	592,968
1.1.3.4.2.185	Ochoop SA de CV	13,892

1.1.3.4.2.201	GDR Construcciones SA de CV		193,770
1.1.3.4.2.209	Inter constructora de la Costa S de RL de CV		230,390
1.1.3.4.2.210	Franco Casas Francisco Javier		117,380
1.1.3.4.2.216	Anticipos a Contratistas Ramo 33 Ejercicio 2015		1,314,684
1.1.3.4.2.225	Anticipos Contratistas Ramo 33 2016		2,169,190
1.1.3.4.2.232	Solmex Ingenieria S de RL de CV		262,872
1.1.3.4.2.238	Edificacion Proyectos y Asesorias S.A de C.V		226,510
1.1.3.4.2.239	Anticipos Contratistas Ramo 33 2017		454,355
1.1.3.4.2.240	Rodriguez Perez Orlando		594,340
1.1.3.4.2.245	Vizlo SA de CV		413,382
1.1.3.4.2.265	Velzac IC		413,382
		$	30,504,628

1.1.5 ALMACEN

1.1.5.1 ALMACÉN DE MATERIALES Y SUMINISTROS DE CONSUMO

1.1.5.1.1.1	Materiales de Administración, Emisión de Documentos y Artículos Oficiales		5,299,167
1.1.5.1.4.1	Productos Químicos, Farmacéuticos y de Laboratorio		39,631
1.1.5.1.8.1	Herramientas, Refacciones y Accesorios Menores para Consumo		3,021,516
1.1.5.1.9.1	Artículos de Aseo y Limpieza		183,779
		$	8,544,093

ACTIVO NO CIRCULANTE

1.2.1 INVERSIONES FINANCIERAS A LARGO PLAZO

1.2.1.3 FIDEICOMISOS, MANDATOS Y CONTRATOS ANALOGOS

1.2.1.3.8.1	Fideicomisos, Mandatos y Contratos Análogos de Municipios		158,266,145
		$	158,266,145

1.2.2 DERECHOS A RECICIBR EFECTICO O EQUIVALENTES A LARGO PLAZO

1.2.2.2 DEUDORES DIVERSOS A LARGO PLAZO

1.2.2.2.1.1	Adeudos en Procesos Jurídicos		10,475,839
		$	10,475,839

1.2.3 BIENES INMUEBLES, INFRAESTRUCTURA Y CONSTRUCCIONES EN PROCESO

1.2.3.1 TERRENOS

1.2.3.1.1.1	Terrenos Edificados y con Construcciones	63,169,221
1.2.3.1.2.1	Lotes Baldios	1,678,898,697
1.2.3.1.3.1	Talúdes	1,335,793,790
1.2.3.1.3.2	Talúdes Forestados	1,278,885,039
1.2.3.1.4.1	Via Publica	21,333,812,971
1.2.3.1.4.2	Callejon de Serivicio	44,994,825
1.2.3.1.4.3	Paso de Servicio	608,572,651
1.2.3.1.4.4	Derecho de Via	28,960,611
1.2.3.1.5.1	Aréas Verdes	1,338,494,067
1.2.3.1.5.2	Aréas Verdes Recreativa	761,785,147
1.2.3.1.5.3	Area Verde de Reserva Ecologica	19,262,738
1.2.3.1.6.1	Areas Deportivas	14,610,233
1.2.3.1.6.3	Imagen Urbana	3,114,982
		$ 28,510,354,972

1.2.3.2 EDIFICIOS

1.2.3.2.1.1	Edificios	7,021,724
		$ 7,021,724

1.2.3.3 EDIFICIOS NO HABITACIONALES

1.2.3.3.1.1	Equipamiento Urbano	1,991,993,438
		$ 1,991,993,438

1.2.3.5 CONSTRUCCIONES EN PROCESO EN BIENES DE DOMINIO PUBLICO

1.2.3.5.2.1	Edificación No Habitacional en Bienes de Dominio Publico	188,102,896
1.2.3.5.2.2	Edificación no Habitacional en Proceso por Recursos Propios	11,732,256
1.2.3.5.3.1	Construcción de Obras para el Abastecimiento de Agua, Petróleo, Gas, Electricidad y Telecomunicaciones en Proceso	61,148,185
1.2.3.5.4.1	División de Terrenos y Construcción de Obras de Urbanización en Proceso	85,043,647
1.2.3.5.5.1	Construcción de Vías de Comunicación en Bienes de Dominio Publico	1,602,187,340
1.2.3.5.5.2	Construcción de Vías de Comunicación en Proceso Recursos Propios	267,681,477
1.2.3.5.7.1	Instalaciones y Equipamiento en Bienes de Dominio Publico	1,803,958
1.2.3.5.9.1	Acabados y Otros Trabajos Especializados en Edificaciones en Bienes de Dominio Publico	1,006,405
		$ 2,218,706,164

1.2.3.6 CONSTRUCCIONES EN PROCESO EN BIENES DE DOMINIO PROPIO

1.2.3.6.2.1	Edificaciones No Habitacionales en Bienes Propios Aportaciones	28,248,637

1.2.3.6.3.1	Construcción de Obras para el Abastecimiento de Agua, Petróleo, Gas, Electricidad y Telecomunicaciones en Bienes Propios Aportaciones		1,246,794
1.2.3.6.4.1	División de Terrenos y Construcción de Obras de Urbanización en Bienes Propios Aportaciones		9,305,058
1.2.3.6.4.2	División de Terrenos y Construcción de Obras de Urbanización en Proceso Recursos Propios		3,419,003
1.2.3.6.7.2	Instalaciones y Equipamiento en Construcciones en Proceso Recursos Propios		21,000
1.2.3.6.9.2	Trabajos de Acabados en Edificaciones y Otros Trabajos Especializados en Proceso Recursos Propios		242,262
		$	42,482,753

1.2.3.9 OTROS BIENES INMUEBLES

1.2.3.9.1.1	Otros Bienes Inmuebles		46,361,145
		$	46,361,145

1.2.4 BIENES MUEBLES

1.2.4.1 MOBILIARIO Y EQUIPO DE ADMINISTRACION

1.2.4.1.1.1	Muebles de Oficina y Estantería		42,313,309
1.2.4.1.2.1	Muebles, Excepto de Oficina y Estantería		197,229
1.2.4.1.3.1	Equipo de Cómputo y de Tecnologías de la Información		126,231,484
1.2.4.1.9.1	Otros Mobiliarios y Equipos de Administración		1,205,088
1.2.4.1.10.1	Equipo de Ingeniería y Dibujo		722,002
		$	170,669,111

1.2.4.2 MOBILIARIO Y EQUIPO EDUCACIONAL Y RECREATIVO

1.2.4.2.1.1	Equipos y Aparatos Audiovisuales		15,194,869
1.2.4.2.2.1	Aparatos Deportivos		53,811
1.2.4.2.3.1	Cámaras Fotográficas y de Video		13,825,531
1.2.4.2.9.1	Otro Mobiliario y Equipo Educacional y Recreativo		170,000
		$	29,244,211

1.2.4.3 EQUIPO E INSTRUMENTAL MEDICO Y DE LABORATORIO

1.2.4.3.1.1	Equipo Médico y de Laboratorio		2,139,824
1.2.4.3.2.1	Instrumental Médico y de Laboratorio		53,058
		$	2,192,883

1.2.4.4 EQUIPO DE TRANSPORTE

1.2.4.4.1.1	Automóviles y Equipo Terrestre		950,153,908
1.2.4.4.2.1	Carrocerías y Remolques		260,000
1.2.4.4.5.1	Embarcaciones		-
1.2.4.4.9.1	Otros Equipos de Transporte		7,426,399

	$	957,840,306

1.2.4.5 EQUIPO DE DEFENSA Y SEGURIDAD

1.2.4.5.1.1	Equipo de Defensa y Seguridad		192,771,309
		$	192,771,309

1.2.4.6 MAQUINARIA, OTROS EQUIPOS Y HERRAMIENTAS

1.2.4.6.2.1	Maquinaria y Equipo Industrial		2,193,331
1.2.4.6.3.1	Maquinaria y Equipo de Construcción		29,896,090
1.2.4.6.4.1	Sistemas de Aire Acondicionado, Calefacción y de Refrigeración Industrial y Comercial		2,305,747
1.2.4.6.5.1	Equipo de Comunicación y Telecomunicación		123,799,420
1.2.4.6.6.1	Equipos de Generación Eléctrica, Aparatos y Accesorios Eléctricos		50,760,825
1.2.4.6.7.1	Herramientas y Máquinas-Herramienta		21,927,697
1.2.4.6.9.1	Otros Equipos		3,628,202
		$	234,511,312

1.2.4.7 COLECCIONES, OBRAS DE ARTE Y OBJETOS VALIOSOS

1.2.4.7.1.1	Bienes Artísticos, Culturales y Científicos		340,837
		$	340,837

1.2.4.9 OTROS BIENES MUEBLES

1.2.4.9.1.1	Otros Bienes Muebles		13,108
		$	13,108

Cabe hacer mención que aún se está realizando la conciliación del Inventario con los Registros Contables, debido a que se detectó una inconsistencia con el sistema actual.

1.2.5 ACTIVOS INTANGIBLES

1.2.5.1 SOFTWARE

1.2.5.1.1.1	Software		3,404,938
		$	3,404,938

1.2.5.4 LICENCIAS

1.2.5.4.1.1	Licencias Informáticas e Intelectuales		8,234,830
		$	8,234,830

Los activos se presentan a valor histórico.

PASIVO

PASIVO CIRCULANTE

2.1.1 CUENTAS POR PAGAR A CORTO PLAZO

2.1.1.1 SERVICIOS PERSONALES POR PAGAR A CORTO PLAZO

2.1.1.1.1.1	Sueldos por Pagar		32,134,528
2.1.1.1.2.1	Honorarios Asimilables a Salarios por Pagar		7,072,364
2.1.1.1.4.1	Cuotas y Aportaciones a ISSSTECALI por Pagar		15,464,061
		$	54,670,952

2.1.1.2 PROVEEDORES POR PAGAR A CORTO PLAZO

2.1.1.2.1.1	Proveedores por Adquisición de Bienes y Contratación de Servicios		283,223,611
2.1.1.2.2.1	Proveedores Cadenas Productivas		746,186
2.1.1.2.3.1	Intermediarios Cadenas Productivas		17,233,103
2.1.1.2.5.1	Proveedores por Pagar Moneda Extranjera		396,117
		$	301,599,017

2.1.1.3 CONTRATISTAS POR OBRAS PÚBLICAS POR PAGAR A CORTO PLAZO

2.1.1.3.1.1	Contratistas por Obras Públicas en Bienes de Dominio Público por Pagar a Corto Plazo		29,201,733
2.1.1.3.1.5	Contratistas por Obras Públicas en Bienes de Dominio Público por Pagar a Corto Plazo RAMO 33 2015		2,401,574
2.1.1.3.1.6	Contratistas por Obras Públicas en Bienes de Dominio Público por Pagar a Corto Plazo RAMO 33 2016		199,415
2.1.1.3.1.7	Contratistas por Obras Públicas en Bienes de Dominio Público por Pagar a Corto Plazo Programa de Infraestructura Social 2016		23,319,273
2.1.1.3.1.8	Contratistas por Obras Públicas en Bienes de Dominio Público por Pagar a Corto Plazo RAMO 33 2017		62,129,759
2.1.1.3.2.1	Contratistas por Obras Públicas en Bienes de Dominio Propio por Pagar a Corto Plazo		249,868,876
		$	367,120,630

2.1.1.5 TRANSFERENCIAS OTORGADAS POR PAGAR A CORTO PLAZO

2.1.1.5.3.1	Transferencias a Fideicomisos, Mandatos y Análogos		600,000
2.1.1.5.5.1	Subsidios y Subvenciones		12,886,597
		$	13,486,597

2.1.1.7 RETENCIONES Y CONTRIBUCIONES POR PAGAR A CORTO PLAZO

2.1.1.7.1.1	Retenciones de Impuestos por Pagar a Corto Plazo	7,803
2.1.1.7.2.1	Retenciones del Sistema de Seguridad Social por Pagar a Corto Plazo	(15,023)
2.1.1.7.5.1	Retenciones de ISR por Salarios por Pagar	16,819,129
2.1.1.7.6.1	Retenciones de ISR por Honorarios por Pagar	987,189
2.1.1.7.6.3	Retenciones de ISR por Arrendamientos por Pagar	358,285
2.1.1.7.6.5	Retenciones de ISR por Honorarios Asimilables a Salarios	11,136,725
2.1.1.7.6.9	Retenciones de Cuotas ISSSTECALI	1,494,313
2.1.1.7.6.11	Retenciones Sindicales	(412,052)
2.1.1.7.6.13	Descuentos Estacionamiento	1,750
2.1.1.7.6.15	Pensión Alimenticia	779,610
2.1.1.7.6.17	Reserva para Apoyo por Defunciones	20,515,232
2.1.1.7.6.19	2 al Millar CMIC	1,000,304
2.1.1.7.6.20	5 al Millar Contraloría del Estado	89,042
2.1.1.7.6.21	2 al Millar del SEFUPU Ramo XX	87,948
2.1.1.7.6.22	5 al Millar del SEFUPU Ramo XX	6,030,552
2.1.1.7.6.23	Penas Convencionales	36,253
2.1.1.7.6.25	Mantenimiento Vivienda de Policías	69,674
2.1.1.7.6.27	Otras Retenciones Diversas	2,015,834
2.1.1.7.6.29	Retenciones INFONAVIT	818,487
2.1.1.7.6.30	Retencion 1% al Millar DIF	230,570
2.1.1.7.6.31	2 al Millar RAMO-33-2015 ICIC	109,619
2.1.1.7.6.32	2 AL MILLAR HABITAT-2015 ICIC	80,334
2.1.1.7.6.33	2 AL MILLAR PREP-2015 ICIC	53,584
2.1.1.7.6.34	5 AL MILLAR HABITAT-2015 SEFUPU	232,809
2.1.1.7.6.35	5 AL MILLAR PREP-2015 SEFUPU	136,297
2.1.1.7.6.36	Convenio Personal ISSSTECALI	21,000
2.1.1.7.6.37	2 al Millar RAMO-33-2016 ICIC	75,928
2.1.1.7.6.38	2 al Millar ICIC (BRT)	154,756
2.1.1.7.6.39	1 al Millar DIF (BRT)	20,008
2.1.1.7.6.40	2 al Millar Programa de Infraestructura Social 2016	69,155
2.1.1.7.6.41	5 al Millar Programa de Infraestructura Social 2016	189,609
2.1.1.7.6.42	2 al Millar RAMO-33-2017 ICIC	117,109
2.1.1.7.6.43	1 al Millar para el Programa Ejecutivo de Modernizacion Catastral	(5,721)
	$	63,306,113

2.1.1.9 OTRAS CUENTAS POR PAGAR A CORTO PLAZO

2.1.1.9.9.1	Otras Cuentas por Pagar a Corto Plazo		353,813,796
		$	353,813,796

2.1.2 OTROS DOCUMENTOS POR PAGAR A CORTO PLAZO

2.1.2.9 OTROS DOCUMENTOS POR PAGAR A CORTO PLAZO

2.1.2.9.1.1	Otros Documentos por pagar a Corto Plazo		33,809
		$	33,809

2.1.3 PORCION A CORTO PLAZO DE LA DEUDA PÚBLICA

2.1.3.1 PORCION A CORTO PLAZO DE LA DEUDA PÚBLICA INTERNA

2.1.3.1.2.1	Porción a Corto Plazo de los Préstamos de la Deuda Pública Interna		21,992,302
		$	21,992,302

2.1.9 OTROS PASIVOS A CORTO PLAZO

2.1.9.9.1.1	Otros Pasivos Circulantes		6,130,933
		$	6,130,933

PASIVO NO CIRCULANTE

2.2.1 CUENTAS POR PAGAR A LARGO PLAZO

2.2.1.1 PROVEEDORES POR PAGAR A LARGO PLAZO

2.2.1.1.1.1	Deudas por Adquisición de Bienes y Contratación de Servicios por Pagar a Largo Plazo		11,356
		$	11,356

2.2.3 DEUDA PÚBLICA A LARGO PLAZO

2.2.3.3 PRESTAMOS DE LA DEUDA PÚBLICA INTERNA A LARGO PLAZO

2.2.3.3.1.1	Préstamos de la Deuda Interna por Pagar a Largo Plazo		2,655,085,411
		$	2,655,085,411

2.2.6 PROVISIONES A LARGO PLAZO

2.2.6.3 PROVISIÓN PARA CONTINGENCIAS A LARGO PLAZO

2.2.6.3.1.1	Provisión para Contingencias a Largo Plazo		2,250,074
		$	2,250,074

2. NOTAS AL ESTADO DE ACTIVIDADES

INGRESOS DE GESTIÓN

4.1.1 IMPUESTOS

4.1.1.2	Impuestos Sobre el Patrimonio		489,172,144
4.1.1.3	Impuesto Sobre la Producción, el Consumo y las Transacciones		55,472,725
4.1.1.7	Accesorios		185,598,427
4.1.1.9	Otros Impuestos		55,763,571
	4.1.1 IMPUESTOS	$	786,006,867

4.1.4 DERECHOS

4.1.4.1	Derechos por el Uso, Goce, Aprovechamiento o Explotación de Bienes de Dominio Público		14,555,745
4.1.4.3	Derechos por Prestación de Servicios		109,578,657
	4.1.4 DERECHOS	$	124,134,402

4.1.5 PRODUCTOS DE TIPO CORRIENTE

4.1.5.1	Productos Derivados del Uso y Aprovechamiento de Bienes no Sujetos a Régimen de Dominio Público		6,945,576
	4.1.5 PRODUCTOS DE TIPO CORRIENTE	$	6,945,576

4.1.6 APROVECHAMIENTO DE TIPO CORRIENTE

4.1.6.2	Multas		47,938
4.1.6.3	Indemnizaciones		5,276,847
4.1.6.5	Aprovechamientos Provenientes de Obras Públicas		0
4.1.6.8	Accesorios de Aprovechamientos		96,748,012
4.1.6.9	Otros Aprovechamientos		(24,270,513)
	4.1.6 APROVECHAMIENTO DE TIPO CORRIENTE	$	**77,802,284**

4.2.1 PARTICIPACIONES Y APORTACIONES

4.2.1.1	Participaciones		896,622,352
4.2.1.2	Aportaciones		387,176,809
	4.2.1 PARTICIPACIONES Y APORTACIONES	$	1,283,799,161

4.3.1 INGRESO FINANCIERO

4.3.1.1	Intereses ganados de valores, créditos, bonos y otros		295,667
	4.3.1 INGRESO FINANCIERO	$	295,667

4.3.9 OTROS INGRESOS

4.3.9.3	Diferencias por Tipo de Cambio a Favor en Eefectivo y Equivalente		505,192
	4.3.9 Otros Ingresos y Beneficios Varios	$	505,192
TOTAL DE INGRESOS		$	**2,279,489,149**

GASTOS Y OTRAS PÉRDIDAS

5.1.1 SERVICIOS PERSONALES

5.1.1.1	Remuneraciones al Personal de carácter Permanente		185,069,117
5.1.1.2	Remuneraciones al Personal de carácter Transitorio		35,630,963
5.1.1.3	Remuneraciones Adicionales y Especiales		22,917,235
5.1.1.4	Seguridad Social		86,084,056
5.1.1.5	Otras Prestaciones Sociales y Económicas		426,914,776
5.1.1.6	Pago de estímulos a servidores públicos		3,410,491
	5.1.1 SERVICIOS PERSONALES	$	760,026,637

5.1.2 MATERIALES Y SUMINISTROS

5.1.2.1	Materiales de Administración, Emisión de documentos y Artículos Oficiales		4,744,988
5.1.2.2	Alimentos y Utensilios		798,168
5.1.2.4	Materiales y Artículos de Construcción y de reparación		13,495,886
5.1.2.5	Productos Químicos, Farmacéuticos y de Laboratorio		8,264,454
5.1.2.6	Combustibles, Lubricantes y Aditivos		72,985,714
5.1.2.7	Vestuario, Blancos, Prendas de Protección y Artículos Deportivos		18,604,179
5.1.2.8	Materiales y suministros para Seguridad		5,650
5.1.2.9	Herramientas, Refacciones y Accesorios menores		18,308,753
	5.1.2 MATERIALES Y SUMINISTROS	$	137,207,792

5.1.3 SERVICIOS GENERALES

5.1.3.1	Servicios Básicos		39,339,577
5.1.3.2	Servicios de Arrendamiento		21,398,928
5.1.3.3	Servicios Profesionales, Científicos y Técnicos y Otros Servicios		20,331,563
5.1.3.4	Servicios Financieros, Bancarios y Comerciales		23,834,998
5.1.3.5	Servicios de Instalación, Reparación, Mantenimiento y Conservación		24,493,684
5.1.3.6	Servicios de Comunicación Social y Publicidad		3,243,854
5.1.3.7	Servicios de Traslado y Viáticos		1,111,961
5.1.3.8	Servicios Oficiales		284,526
5.1.3.9	Otros Servicios Generales		8,291,489
	5.1.3 SERVICIOS GENERALES	$	142,330,579

5.2.2 TRANSFERENCIAS INTERNAS Y ASIGNACIONES AL SECTOR PÚBLICO

5.2.2.1	Transferencias a Entidades Paraestatales		67,249,148
	5.2.2 TRANSFERENCIAS INTERNAS Y ASIGNACIONES AL SECTOR PÚBLICO	$	67,249,148

5.2.3 SUBSIDIOS Y SUBVENCIONES

5.2.3.1	Subsidios		2,041,327
	5.2.3 SUBSIDIOS Y SUBVENCIONES	$	2,041,327

5.2.4 AYUDAS SOCIALES

5.2.4.1	Ayudas sociales a personas		8,973,415
5.2.4.3	Ayudas Sociales a Instituciones		10,948,547
	5.2.4 AYUDAS SOCIALES	$	19,921,963

5.4.1 INTERESES DE LA DEUDA PÚBLICA

5.4.1.1	Intereses de la Deuda Pública Interna		49,242,920
	5.4.1 INTERESES DE LA DEUDA PÚBLICA	$	49,242,920

5.4.3 GASTOS DE LA DEUDA PÚBLICA

5.4.3.1	Gastos de la Deuda Pública Interna		487,490
	5.4.3 GASTOS DE LA DEUDA PÚBLICA	$	487,490

5.5.9 OTROS GASTOS

5.5.9.4	Diferencias por Tipo de Cambio Negativas en "Efectivo y equivalentes"		705,421
	5.5.9 OTROS GASTOS	$	705,421

TOTAL DE GASTO Y OTRAS PERDIDAS	$	1,179,213,277

3. NOTAS AL ESTADO DE VARIACIÓN EN LA HACIENDA PUBLICA

Afectaciones contables al auxiliar 3.1 Hacienda Pública/Patrimonio Contribuido:

	CONCEPTO	CARGO	ABONO
3.1.1.1.1.1.1	Aportaciones	165,500	-
3.1.3.1.1.1.1	Actualización del la Hacienda Pública/Patrimonio	2,784	1,420,498
		$ 168,284	$ 1,420,498

Afectaciones contables al auxiliar 3.2 Hacienda Pública/Patrimonio Generado:

	CONCEPTO	CARGO	ABONO
3.2.5.1.1.1.1	Cambios en Políticas Contables		
3.2.5.1.3.1.1	Devoluciones de Ejercicios Anteriores	238,797	12,209
3.2.5.2.1.1.1	Cambios por Errores Contables (a)	984,973	984,845
		$ 1,223,770	$ 997,054

4. NOTAS AL ESTADO DE FLUJO DE EFECTIVO

Efectivo y equivalentes:

	2018
Efectivo en Bancos -Tesorería	872,489,249
Inversiones temporales (hasta 3 meses)	116,340,926
Fondos con afectación específica	11,862,052
Depósitos de fondos de terceros y otros	42,613,225
Total de Efectivo y Equivalentes	$ 1,043,305,452

Conciliación de los Flujos de Efectivo:

	Ahorro del Ejercicio		**1,100,275,873**
(+)	**Origen**		**23,419,634**
	Disminución Derechos a Recibir Efectivo o Equivalentes a Largo Plazo	9,618	
	Incremento en Porción a Corto Plazo de la Deuda Pública a Largo Plazo	21,992,302	
	Incremento en Actualizaciones de la hacienda pública/Patrimonio	1,417,714	
(-)	**Aplicación**		**709,436,868**
	Incremento en Derechos a Recibir Efectivo o Equivalentes	129,212,891	
	Incremento en Derechos a Recibir Bienes o Servicios	4,565,672	
	Incremento en Inversiones Financieras a Largo Plazo	151,252,571	
	Incremento en Bienes Inmuebles, Infraestructura y Construcciones en Proceso	40,011,737	
	Incremento en Bienes Muebles	2,710,832	
	Incremento en Activos Intangibles	370,608	
	Disminución en Deuda Pública a Largo Plazo	26,617,162	
	Disminución en Cuentas por Pagar a Corto Plazo	352,974,315	
	Disminución en Otros Pasivos a Corto Plazo	1,328,864	
	Disminución en Aportaciones	165,500	
	Efectivo y Equivalentes al Inicio del Ejercicio		**629,046,812**
	Efectivo y Equivalentes al Final del Ejercicio		**1,043,305,451**

NOTAS DE MEMORIA (CUENTAS DE ORDEN)

CUENTAS DE ORDEN CONTABLE

7.1 VALORES

7.1.1.1	Valores en Custodia	$	10,385,291,429
7.1.2.1	Custodia de Valores	$	10,385,291,429

7.6 BIENES CONCESIONADOS O EN COMODATO

7.6.1.1	Bienes Bajo Contrato en Concesión	$	91,659
7.6.2.1	Contrato de Concesión por Bienes	$	91,659

NOTAS DE GESTIÓN ADMINISTRATIVA

1.-INTRODUCCIÓN

El objetivo del presente documento es la revelación del contexto y de los aspectos económicos-financieros más relevantes que influyeron en las decisiones del periodo, y que deberán ser considerados en la elaboración de los estados financieros para la mayor comprensión de los mismos y sus particularidades.

2.-PANORAMA ECONÓMICO Y FINANCIERO

Ese informará sobre las principales condiciones económico-financieras bajos las cuales el ente público estuvo operando, y las cuales influyeron en la toma de decisiones de la administración, tanto a nivel local como federal.

3.-AUTORIZACIÓN E HISTORIA

FECHA DE CREACIÓN DEL ENTE:

El 1ro. de mayo de 1954, se formó el primer Ayuntamiento de Tijuana.
El Municipio, como orden de gobierno local, tiene la finalidad de organizar a la comunidad asentada en su territorio, en la gestión de sus intereses y ejercer las funciones y prestar los servicios que ésta requiera, de conformidad con lo establecido por la Constitución Política de los Estados Unidos Mexicanos y la Constitución Política del Estado Libre y Soberano de Baja California.

Los Municipios de Baja California gozan de autonomía plena para gobernar y administrar los asuntos propios de la comunidad.

Los Ayuntamientos, en ejercicio de esta atribución, están facultados para aprobar y expedir los reglamentos, bandos de policía y gobierno, disposiciones administrativas y circulares de observancia general dentro de su jurisdicción territorial.

El Ayuntamiento, es el órgano de gobierno del Municipio, se integra por un Presidente Municipal, un Síndico Procurador y el número de regidores que establezca la Ley Electoral, de conformidad con lo dispuesto por la Constitución Política del Estado Libre y Soberano de Baja California.

PRINCIPALES SERVIDORES PUBLICOS

Los principales servidores públicos responsables del manejo y administración de la Cuenta Pública, por el período comprendido del 01 de enero al 31 de marzo del 2018, son los siguientes:

Presidente Municipal de Tijuana

C. Lic. Juan Manuel Gastelum Buenrostro

Tesorero Municipal de Tijuana

C. L.A.E. Ricardo Chavarría Morales.

Síndico Procurador

C. Lic. Alma Marcela Guzman Valverde

4.-ORGANIZACIÓN Y OBJETO SOCIAL

- Ejercicio Fiscal: **2018**
- En cuanto a las contribuciones que como Ayuntamiento de Tijuana está obligado a retener son: el Impuesto sobre la Renta e Impuesto Sobre Producto al Trabajo.
- Estructura organizacional básica:

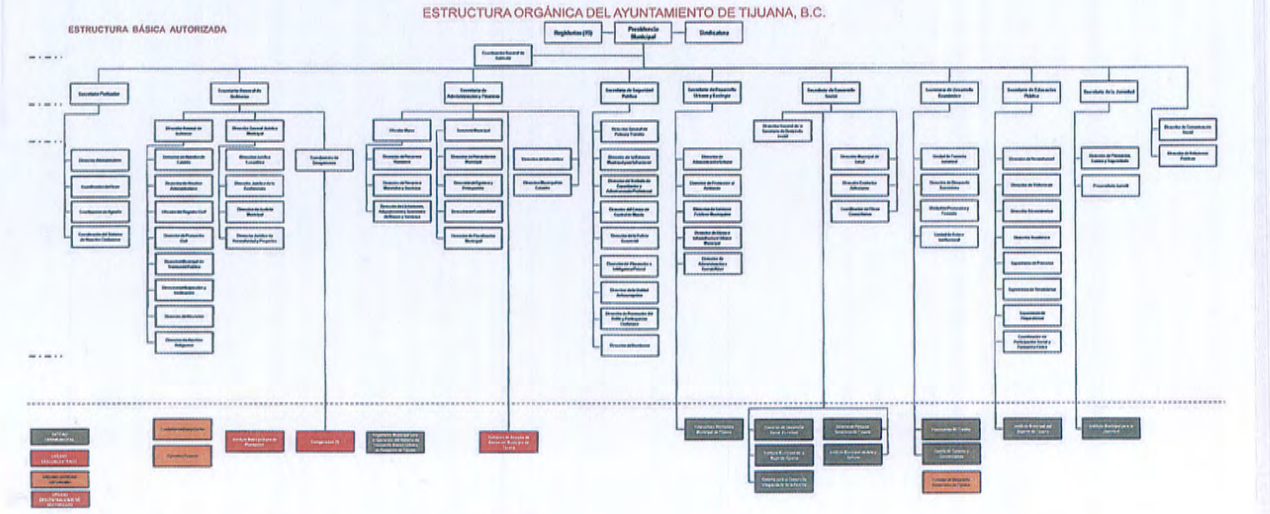

Fideicomisos:

- *Fideicomiso de Apoyo al Empleo Productivo en el Municipio de Tijuana, B.C. Fideicomiso Mi Crédito*
- *Fideicomiso Irrevocable de Administración e Inversión para Oficiales de Policías de la Secretaría de Seguridad Pública de Tijuana, B.C., BBVA Bancomer, S.A.*
- Fideicomiso F/872-1 Banco MONEX, Institución de Banca Múltiple, MONEX Grupo Financiero, División
- Fideicomiso 2202 Banobras BRT
- Fideicomiso Banamex No. 140887-7

5.-BASES DE PREPARACION DE LOS ESTADOS FINANCIEROS

La información financiera del Ayuntamiento de Tijuana se elaboró apegándose a la Ley de Contabilidad Gubernamental, así como a lo establecido en las Normas Contables y Lineamientos emitidos por Órgano de Coordinación para la Armonización de la Contabilidad Gubernamental en este caso el Consejo Nacional de Armonización Contable, así como utilizando las demás disposiciones legales aplicables.

Así mismo en la preparación de la información financiera se observó la aplicación de los Postulados Básicos de Contabilidad Gubernamental.

6.-POLITICAS DE CONTABILIDAD SIGNIFICATIVAS

Se están realizando las revisiones de las distintas cuentas de la contabilidad para en dado caso proceder a efectuar las reclasificaciones, depuraciones y cancelaciones de saldos correspondientes las cuales se revelan en la contabilidad.

7.-POSICION EN MONEDA EXTRANJERA Y PROTECCION POR RIESGO CAMBIARIO

Respecto a los Activos en Moneda Extranjera se enlistan a continuación los saldos contables de disponibilidad al 31 de marzo del 2018:

Santander Serfin Moneda Extranjera

1.1.1.2.3.1	SANTANDER SERFIN M.E.	1,510
1.1.1.2.4.1	SANTANDER SERFIN Cta.Compl.M.E.	26,190
		$27,700

BBVA Bancomer Moneda Extranjera

1.1.1.2.3.2	BBVA BANCOMER M.E.	33,900
1.1.1.2.4.2	BBVA BANCOMER Cta.Comp.M.E.	587,972
		$621,871

BANAMEX Moneda Extranjera

1.1.1.2.3.3	BANAMEX M.E.	71,076
1.1.1.2.4.3	BANAMEX Cta.Compl.M.E.	1,232,773
		$1,303,849

HSBC Moneda Extranjera

1.1.1.2.3.4	HSBC M.E.	5,367
1.1.1.2.4.4	HSBC Cta.Compl.M.E.	93,084
		$98,451

Scotiabank Inverlat Moneda Extranjera

1.1.1.2.3.5	SCOTIABANK INVERLAT M.E.	15,846
1.1.1.2.4.5	SCOTIABANK INVERLAT Cta.Compl.M.E.	274,845
		$290,691

Banca Afirme Moneda Extranjera

1.1.1.2.3.6	BANCA AFIRME M.E.	1,100
1.1.1.2.4.6	BANCA AFIRME Cta.Compl.M.E.	19,079
		$20,179

Banorte Moneda Extranjera

1.1.1.2.3.7	BANORTE M.E.	1,101
1.1.1.2.4.7	BANORTE Cta.Compl.M.E.	19,104
		$20,205

MONEX Moneda Extranjera

1.1.1.2.3.9	MONEX M.E.	1
1.1.1.2.4.9	MONEX Cta.Compl.M.E.	13
		$13

TOTAL DOLARES	$129,900
TOTAL CUENTAS COMPLEMENTARIA (pesos)	$2,253,059

Las operaciones en Moneda Extranjera se registran al tipo de cambio libre del día, y se reconoce la variación cambiaria de los saldos al final de cada mes.

El tipo de cambio al 31 de marzo del 2018, fecha de la última publicación del Diario Oficial de la Federación es de 18.3445 por dólar.

8.-REPORTE ANALITICO DEL ACTIVO

9.-FIDEICOMISOS, MANDATOS Y ANALOGOS

Por ramo administrativo que los reporta:

TESORERIA MUNICIPAL

- *Fideicomiso de Apoyo al Empleo Productivo en el Municipio de Tijuana, B.C. Fideicomiso* ***Mi Crédito.***
- *Fideicomiso Irrevocable de Administración e Inversión para Oficiales de Policías de la Secretaría de Seguridad Pública de Tijuana, B.C., BBVA Bancomer, S.A.*
- Fideicomiso F/872-1 Banco MONEX, Institución de Banca Múltiple, MONEX Grupo Financiero, División
- Fideicomiso 2202 Banobras BRT
- Fideicomiso Banamex No. 140887-7
- Fideicomiso Fondos Tijuana

10.-REPORTE DE LA RECAUDACIÓN

Se muestra el estado analítico de los ingresos, de forma separada:

FUENTES DEL INGRESO	RECAUDADO
Ingresos Derivados de Financiamiento	
Impuestos	786,006,867
Derechos	124,134,402
Productos	6,945,576
Aprovechamientos	77,802,284
Ingresos Financieros	295,667
Otros Ingresos y Beneficios Varios	505,192
FUENTES ESTATALES	**$ 995,689,988**
Participaciones y Aportaciones	1,283,799,161
FUENTES FEDERALES	**$ 1,283,799,161**
APOYOS OTORGADOS AL MUNICIPIO	-
TOTAL AL 31 DE MARZO 2018	**$ 2,279,489,149**

11.-INFORMACIÓN SOBRE LA DEUDA Y EL REPORTE ANALITICO DE LA DEUDA

Se informará sobre:

ACREEDOR	IMPORTE ORIGINAL EN PESOS	SALDO A PAGAR	OBJETO O DESTINO	No. INSCRIPCION O DE ACTA DE LA S.H.C.P.	TASA DE INTERES CONTRATADA	FECHA DE VENCIMIENTO	No. CUENTA CONTABLE	% DE PART.	No. DE FIDEICOMISO	INSTITUCION FIDUCIARIA
Banobras	1,772,642,902	1,757,596,641	REESTRUCTURA	P02-1214232	TIIE + 1.19	FEB 2040	2.1.3.1.2.1. 1/2.2.3.3.1. 1.1	30.6%	F/872-1	BANCO MONEX
Banorte	725,000,000	661,741,430	REESTRUCURA Y OBRAS DE PAVIMENTACION	203/2011	TIIE + 1.50	01 JUNIO 2031	2.1.3.1.2.1 2/2.1.3.1.2. 1.3/2.2.3.3. 1.1.2/2.2.3. 3.1.1.3	19%	F/872-1	BANCO MONEX
Banobras BRT	262,173,242	257,739,642	CREDITO PARA BRT	P02-1114171	TIIE FLAT	31 DIC 2029	2.2.3.3.1.1.4	6.3%	F/872-1	BANCO MONEX
Saldo Total	2,759,816,144	2,677,077,713								

12.- CALIFICACIONES OTORGADAS

Respecto de la calificación que ha sido sujeto el Ayuntamiento de Tijuana se menciona a continuación:

HR RATING

Que Califica	Calificación	Descripción	Fecha de realizado el reporte	Contrato
- Crédito Bancario Banorte	AA (E)	Esta calificación se considera la mas alta en calidad crediticia	Noviembre 2017	Anual
- Mun. de Tijuana	A+	Esta calificación ofrece seguridad aceptable para el pago oportuno de obligaciones de deuda.	Noviembre 2017	Anual

FITCH RATINGS

Que Califica	Calificación	Descripción	Fecha de realizado el reporte	Contrato
- Crédito de Banobras y Banorte	AAA	Esta calificacion se considera la mas alta en calidad crediticia	Marzo 2018	Anual
- Mun. de Tijuana	AA-	Esta calificación se considera con alta calidad crediticia y ofrecen seguridad para el pago oportuno de la Deuda.	Marzo 2018	Anual

S&P GLOBAL

Que Califica	Calificación	Descripción	Fecha de realizado el reporte	Contrato
- Mun. de Tijuana	MxA+	Calificación de mxA+ de mxAA-, La perspectiva es estable .	Marzo 2018	Anual

15.-EVENTOS POSTERIORES AL CIERRE

Se continúa con la integración y depuración de los saldos contables en los libros del Ayuntamiento.

17.- RESPONSABILIDAD SOBRE LA PRESENTACIÓN RAZONABLE DE LOS ESTADOS FINANCIEROS

Los estados financieros deberán estar rubricados en cada página de los mismos e incluir al final la siguiente leyenda: *"Bajo protesta de decir verdad declaramos que los estados financieros y sus notas, son razonablemente correctos y son responsabilidad del emisor".*