



**H. XXIV AYUNTAMIENTO DE TIJUANA
MARCO JURÍDICO
EJERCICIO FISCAL 2022**

NOMBRE DEL PROGRAMA : DIRECCIÓN MUNICIPAL DE VIALIDAD, MOVILIDAD Y SEGURIDAD VIAL **No. PROGRAMA : 23**

CONSTITUCIÓN POLÍTICA DE LOS ESTADOS UNIDOS MEXICANOS

ARTÍCULO 115 FRACCIONES III INCISO G, FRACCION V INCISO H

CONSTITUCIÓN POLÍTICA DEL ESTADO LIBRE Y SOBERANO DE BAJA CALIFORNIA

ARTÍCULO 82 INCISO A FRACCIONES VIII, IX Y XI, INCISO B FRACCIONES VII Y VIII; ARTÍCULO 83 FRACCIONES I, V, X Y XII

REGLAMENTO INTERNO DE LA SECRETARÍA DE MOVILIDAD URBANA SUSTENTABLE MUNICIPAL

ARTÍCULOS 4 Y DEL 14 AL 33

REGLAMENTO DE TRANSPORTE PÚBLICO PARA EL MUNICIPIO DE TIJUANA, BAJA CALIFORNIA

REGLAMENTO DE TRÁNSITO Y CONTROL VEHICULAR DEL MUNICIPIO DE TIJUANA, BAJA CALIFORNIA

ARTÍCULOS 28 Y 64

REGLAMENTO DE VIALIDAD PARA EL MUNICIPIO DE TIJUANA BAJA CALIFORNIA

LEY DE PRESUPUESTO Y EJERCICIO DEL GASTO PÚBLICO DEL ESTADO DE BAJA CALIFORNIA

CAPITULO IV, DE LAS MODIFICACIONES A LOS PRESUPUESTOS DE EGRESOS, ARTICULO 50

CRITERIOS GENERALES PRESUPUESTARIOS PARA LA ADMINISTRACIÓN PÚBLICA MUNICIPAL EJERCICIO FISCAL 2021

**LEY DE MOVILIDAD SUSTENTABLE Y TRANSPORTE DEL ESTADO DE BAJA CALIFORNIA,
PUBLICADA EN EL PERIODICO OFICIAL DEL ESTADO DE BAJA CALIFORNIA EN FECHA 27 DE MARZO DEL 2020.**

**ANTEPROYECTO DE LA LEY DE INGRESOS DEL MUNICIPIO DE TIJUANA, BAJA CALIFORNIA
PARA EL EJERCICIO FISCAL 2022**

NOMBRE , FIRMA Y CARGO DEL TITULAR ADMINISTRATIVO:

LIC. SUSANA ORTIZ CORTES
SUBDIRECTORA ADMINISTRATIVA Y DE CONTROL VEHICULAR

NOMBRE, FIRMA Y CARGO DEL TITULAR DE LA DEPENDENCIA:

ARQ. JAVIER DELGADO GARIBAY
SECRETARIO DE MOVILIDAD URBANA SUSTENTABLE



H. XXIV AYUNTAMIENTO DE TIJUANA

ACTA CIRCUNSTANCIADA

EJERCICIO FISCAL 2022

NOMBRE DEL PROGRAMA : DIRECCIÓN MUNICIPAL DE VIALIDAD, MOVILIDAD Y SEGURIDAD VIAL

No. PROGRAMA : 23

MARTES 27 DE JULIO 2021.- SE LLEVO ACABO REUNIÓN DE TRABAJO ENTRE LOS TITULARES DE LA DIRECCIÓN MUNICIPAL DEL TRANSPORTE PÚBLICO, LA SUB-DIRECCIÓN ADMINISTRATIVA Y DE CONTROL VEHICULAR, LA SUBDIRECCIÓN DESARROLLO DEL TRANSPORTE Y EL DEPARTAMENTO DE ADMINISTRACIÓN Y RECURSOS, PARA EL ANÁLISIS Y EVALUACIÓN PARA LA PREPARACIÓN DE LA APERTURA PROGRAMÁTICA 2022.

MIÉRCOLES 28 DE JULIO 2021.- SE LLEVO ACABO REUNIÓN CON LA SUBDIRECCIÓN ADMINISTRATIVA Y DE CONTROL VEHICULAR, LA SUBDIRECCIÓN DE DESARROLLO DEL TRANSPORTE Y EL DEPARTAMENTO DE ADMINISTRACIÓN Y RECURSOS, PARA LA EVALUACIÓN DE LAS METAS PARA LA APERTURA PROGRAMÁTICA 2022.

JUEVES 29 DE JULIO 2021.- REVISIÓN Y ELABORACIÓN DE MARCO JURÍDICO, MATRICES DE OBJETIVO DE DESARROLLO DEL MILENIO, OBJETIVO DE DESARROLLO SOSTENIBLE, MATRIZ DE RESPONSABILIDADES Y DE PLANEACIÓN, ASI COMO DE ÁRBOLES DE PROBLEMAS Y OBJETIVOS, MIR (MATRIZ DE INDICADORES) 2021.

VIERNES 30 DE JULIO 2021.- ELABORACIÓN DE ANTEPROYECTO DE APERTURA PROGRAMÁTICA PARA EJERCICIO FISCAL 2022.

NOMBRE, FIRMA Y CARGO DEL TITULAR ADMINISTRATIVO:

LIC. SUSANA ORTIZ CORTES
SUBDIRECTORA ADMINISTRATIVA Y DE CONTROL VEHICULAR

NOMBRE, FIRMA Y CARGO DEL TITULAR DE LA DEPENDENCIA:

ARQ. JAVIER DELGADO GARIBAY
SECRETARIO DE MOVILIDAD URBANA SUSTENTABLE



H. XXIV AYUNTAMIENTO DE TIJUANA
DIAGNÓSTICO QUE SOPORTA LA CREACIÓN SUSTANCIAL Pp
EJERCICIO FISCAL 2022

NOMBRE DEL PROGRAMA :

DIRECCIÓN MUNICIPAL DE VIALIDAD, MOVILIDAD Y SEGURIDAD VIAL

No. PROGRAMA : 23

DIAGNÓSTICO DE LA PROBLEMÁTICA

A) ESTA DIRECCIÓN TIENE IDENTIFICADO COMO UNO DE LOS PRINCIPALES PROBLEMAS DE LA CIUDAD LA FALTA DE INFRAESTRUCTURA URBANA ASI COMO DE ESPACIOS QUE CUMPLAN CON LAS CARACTERISTICAS TECNICAS REQUERIDAS PARA LA CORRECTA OPERACIÓN DEL SERVICIO DE TRANSPORTE PÚBLICO Y MODALIDADES ALTERNATIVAS DE MOVILIDAD DE LA CIUDAD. OCACIONANDO ESTO QUE LA CIUDADANIA TENGA POCA CULTURA VIAL Y NO RESPETE LAS AREAS EXCLUSIVAS PARA EL TRANSPORTE. SE ANEXA (ÁRBOL DE PROBLEMAS).

B) SE TIENE COMO OBJETIVO CONTRIBUIR CON ADECUACIONES PARA EL MEJORAMIENTO DE LA INFRAESTRUCTURA URBANA PARA LA CORRECTA OPERACIÓN DEL SERVICIO DE TRANSPORTE PÚBLICO. PARA DAR CUMPLIMIENTO DE ESTOS SE TIENEN CONTEMPLADOS EN :

1. MATRIZ DE PLANEACIÓN DE ESTRATÉGIAS. (DOCUMENTO ADJUNTO).
2. PROPÓSITO HABILITACIÓN Y REHABILITACIÓN EN ZONAS DE TRANSPORTE PÚBLICO DE LA INFRAESTRUCTURA. (DOCUMENTO ADJUNTO).
3. SE CUENTA CON 3 COMPONENTES, CON LOS QUE SE PRETENDE QUE LA CIUDADANIA IDENTIFIQUE LOS REGLAMETOS DE TRANSITO Y LOS ESPACIOS ASIGNADOS PARA EL TRANSPORTE. (SE ANEXA MIR).
4. NUESTRAS ACTIVIDADES SE LLEVAN A CABO EN CAMPO, EN LAS CUALES SE REALIZAN AFOROS, SUPERVISIONES, INSPECCIONES Y DIFUSIÓN. (SE ANEXA MIR).

C) ÁRBOL DE PROBLEAS Y ÁRBOL DE OBJETIVOS (DOCUMENTOS ADJUNTOS).

D. LA CIUDAD DE TIJUANA CUENTA APROXIMADAMENTE CON UNA POBLACIÓN DE 1,800,000 HABITENTES, LOS CUALES TRANSITAN DIARIAMENTE POR LAS AVENIDAS PRINCIPALES YA SEA EN VEHICULOS PARTICULARES O EN UNIDADES DE TRANSPORTE PÚBLICO.

E. COMO OBJETIVO SE PRETENDE LOGRAR QUE LOS TRANSPORTISTAS CUMPLAN CON LA REGLAMENTACIÓN, RESPETANDO LOS SITIOS Y ZONAS EXCLUSIVAS PARA BRINDAR EL SERVICIO DE TRANSPORTE PÚBLICO.

F. LA CIUDADANIA IDENTIFICA LOS SITIOS Y LANZADERAS DE LOS DIFERENTES SERVICIOS DE TRANSPORTE PÚBLICO.

G. NO SE TIENE RELACIÓN CON OTROS PROGRAMAS PRESUPUESTARIOS.

NOMBRE , FIRMA Y CARGO DEL TITULAR ADMINISTRATIVO:

LIC. SUSANA ORTIZ CORTES
SUBDIRECTORA ADMINISTRATIVA Y DE CONTROL VEHICULAR

NOMBRE, FIRMA Y CARGO DEL TITULAR DE LA DEPENDENCIA:

ARQ. JAVIER DELGADO GARIBAY
SECRETARIO DE MOVILIDAD URBANA SUSTENTABLE



XXIV AYUNTAMIENTO
TIJUANA
2021 - 2024

H. XXIV AYUNTAMIENTO DE TIJUANA

MATRIZ DE OBJETIVOS DE DESARROLLO DEL MILENIO Y OBJETIVOS DE DESARROLLO SOSTENIBLE

EJERCICIO FISCAL 2022

DEPENDENCIA EJECUTORA: DIRECCIÓN MUNICIPAL DEL TRANSPORTE PÚBLICO DE TIJUANA

NÚMERO DE PROGRAMA: 23

NOMBRE DEL PROGRAMA : DIRECCIÓN MUNICIPAL DE VIALIDAD, MOVILIDAD Y SEGURIDAD VIAL

ALINEACIÓN DEL PROGRAMA AL ENTORNO INTERNACIONAL

PLAN MUNICIPAL DE DESARROLLO 2020-2021		OBJETIVO DE DESARROLLO DEL MILENIO		OBJETIVO DE DESARROLLO SOSTENIBLE	
EJE	DESCRIPCIÓN DE EJE	No.	DESCRIPCIÓN OBJETIVO	No.	DESCRIPCIÓN OBJETIVO
4	DESARROLLO Y MOVILIDAD	7	GARANTIZAR LA SOSTENIBILIDAD DEL MEDIO AMBIENTE	11	CIUDADES Y COMUNIDADES SOSTENIBLES

NOMBRE, FIRMA Y CARGO DEL TITULAR ADMINISTRATIVO:

LIC. SUSANA ORTIZ CORTES
SUBDIRECTORA ADMINISTRATIVA Y DE CONTROL VEHICULAR

NOMBRE, FIRMA Y CARGO DEL TITULAR DE LA DEPENDENCIA:

ARQ. JAVIER DELGADO GARIBAY
SECRETARIO DE MOVILIDAD URBANA SUSTENTABLE

H. XXIV AYUNTAMIENTO DE TIJUANA
MATRIZ DE RESPONSABILIDAD Y COMPETENCIA



DEPENDENCIA EJECUTORA: DIRECCIÓN MUNICIPAL DEL TRANSPORTE PÚBLICO DE TIJUANA
NÚMERO DE PROGRAMA: 23
NOMBRE DEL PROGRAMA: DIRECCIÓN MUNICIPAL DE VIALIDAD, MOVILIDAD Y SEGURIDAD VIAL

EJERCICIO FISCAL 2022

EJE	OBJETIVO	ESTRATEGIA	LINEA DE ACCIÓN	NOMBRE DEL RESPONSABLE
4 DESARROLLO Y MOVILIDAD	4.6 MOVILIDAD	4.6.1 MEJORA DEL ENTORNO URBANO CAMINABLE Y TRANSPORTE PÚBLICO CON ACCESIBILIDAD UNIVERSAL	4.6.1.5 PROMOVER EL MANTENIMIENTO Y REHABILITACIÓN DE ESTACIONES E INFRAESTRUCTURA DEL TRANSPORTE PÚBLICO.	ARQ. CESAR ARTURO FLORES VILLA

NOMBRE, FIRMA Y CARGO DEL TITULAR ADMINISTRATIVO:

LIC. SUSANA ORTIZ CORTES
SUBDIRECTORA ADMINISTRATIVA Y DE CONTROL VEHICULAR

NOMBRE, FIRMA Y CARGO DEL TITULAR DE LA DEPENDENCIA:

ARQ. JAVIER DELGADO GARIBAY
SECRETARIO DE MOVILIDAD URBANA SUSTENTABLE



DEPENDENCIA EJECUTORA: DIRECCIÓN MUNICIPAL DEL TRANSPORTE PÚBLICO DE TIJUANA
NÚMERO DE PROGRAMA: 23
NOMBRE DEL PROGRAMA: DIRECCIÓN MUNICIPAL DE VIALIDAD, MOVILIDAD Y SEGURIDAD VIAL

H. XXIV AYUNTAMIENTO DE TIJUANA
MATRIZ DE PLANEACIÓN DE ESTRATEGIAS
EJERCICIO FISCAL 2022

PLAN NACIONAL DE DESARROLLO 2019-2024		PLAN ESTATAL DE DESARROLLO 2020-2024		PLAN MUNICIPAL DE DESARROLLO 2020-2021	
No. DE ESTRATEGIA	DESCRIPCIÓN DE ESTRATEGIA	No. LÍNEA DE ACCIÓN	DESCRIPCIÓN DE LÍNEA ACCIÓN	No. LÍNEA DE ACCIÓN	DESCRIPCIÓN LÍNEA ACCIÓN
2.8.3	FOMENTAR JUNTO CON LOS GOBIERNOS LOCALES, ESQUEMAS DE IMPULSO A LA MOVILIDAD ACCESIBLE Y SOSTENIBLE PRIORIZANDO LOS MODOS DE TRANSPORTE PÚBLICO EFICIENTES Y BAJOS EN EMISIONES, ASÍ COMO LA MOVILIDAD NO MOTORIZADA.	4.3.1.5.1	COORDINAR LAS ACCIONES NECESARIAS PARA GARANTIZAR EL CORRECTO FUNCIONAMIENTO DEL TRANSPORTE	4.6.1.5	PROMOVER EL MANTENIMIENTO Y REHABILITACIÓN DE ESTACIONES E INFRAESTRUCTURA DEL TRANSPORTE PÚBLICO.

NOMBRE, FIRMA Y CARGO DEL TITULAR ADMINISTRATIVO:

LIC. SUSANA ORTIZ CORTES
SUBDIRECTORA ADMINISTRATIVA Y DE CONTROL VEHICULAR

NOMBRE, FIRMA Y CARGO DEL TITULAR DE LA DEPENDENCIA:

ARQ. JAVIER DELGADO GARIBAY
SECRETARIO DE MOVILIDAD URBANA SUSTENTABLE

DEPENDENCIA EJECUTORA:
 NÚMERO DE PROGRAMA: 23
 NOMBRE DEL PROGRAMA :

DIRECCIÓN MUNICIPAL DEL TRANSPORTE PÚBLICO DE TIJUANA

DIRECCIÓN MUNICIPAL DE VIALIDAD, MOVILIDAD Y SEGURIDAD VIAL

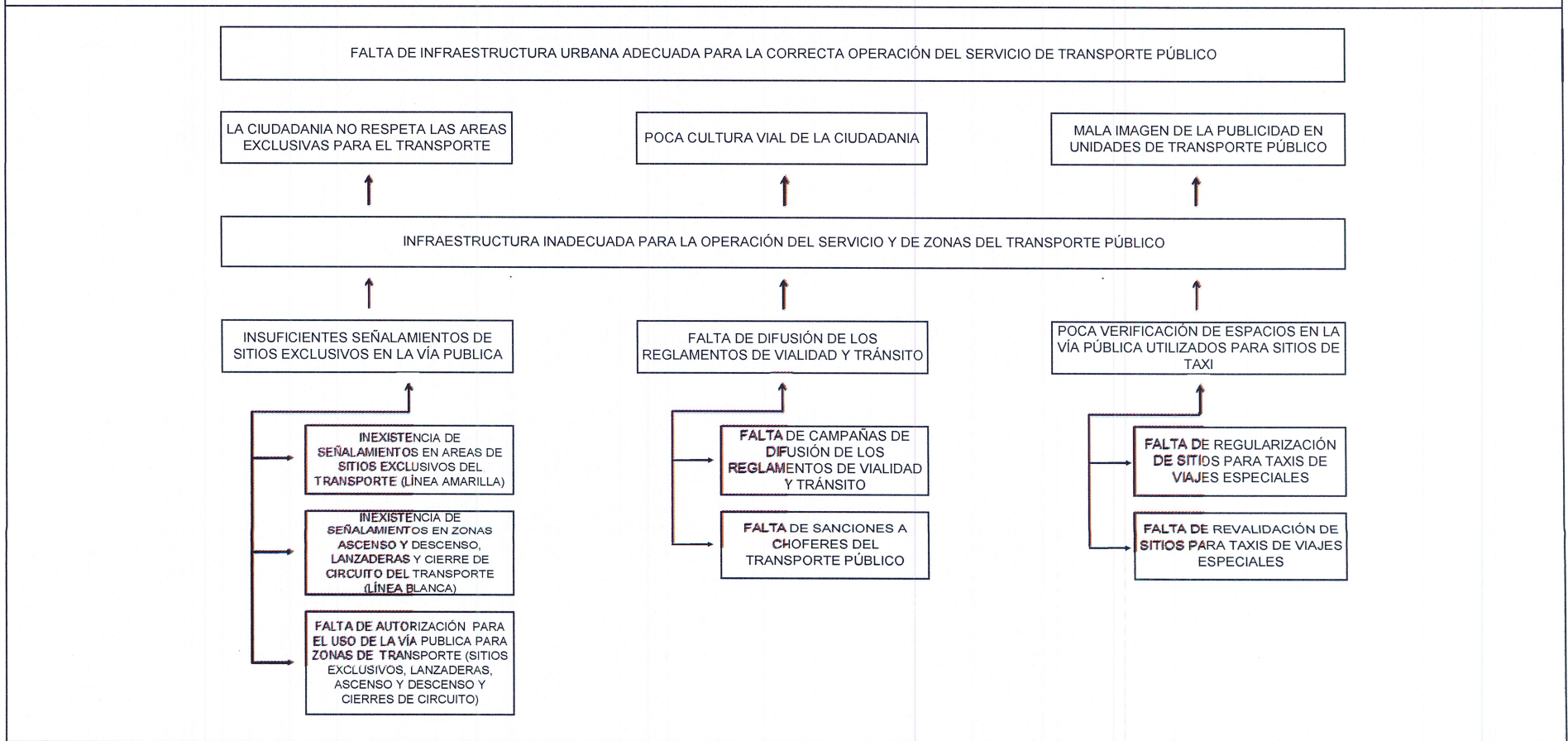

NOMBRE, FIRMA Y CARGO DEL TITULAR ADMINISTRATIVO:

LIC. SUSANA ORTIZ CORTES
 SUBDIRECTORA ADMINISTRATIVA Y DE CONTROL VEHICULAR

NOMBRE, FIRMA Y CARGO DEL TITULAR DE LA DEPENDENCIA:

ARQ. JAVIER DELGADO GARIBAY
 SECRETARIO DE MOVILIDAD URBANA SUSTENTABLE

DEPENDENCIA EJECUTORA: DIRECCIÓN MUNICIPAL DEL TRANSPORTE PÚBLICO DE TIJUANA

NÚMERO DE PROGRAMA: 23

NOMBRE DEL PROGRAMA : DIRECCIÓN MUNICIPAL DE VIALIDAD, MOVILIDAD Y SEGURIDAD VIAL

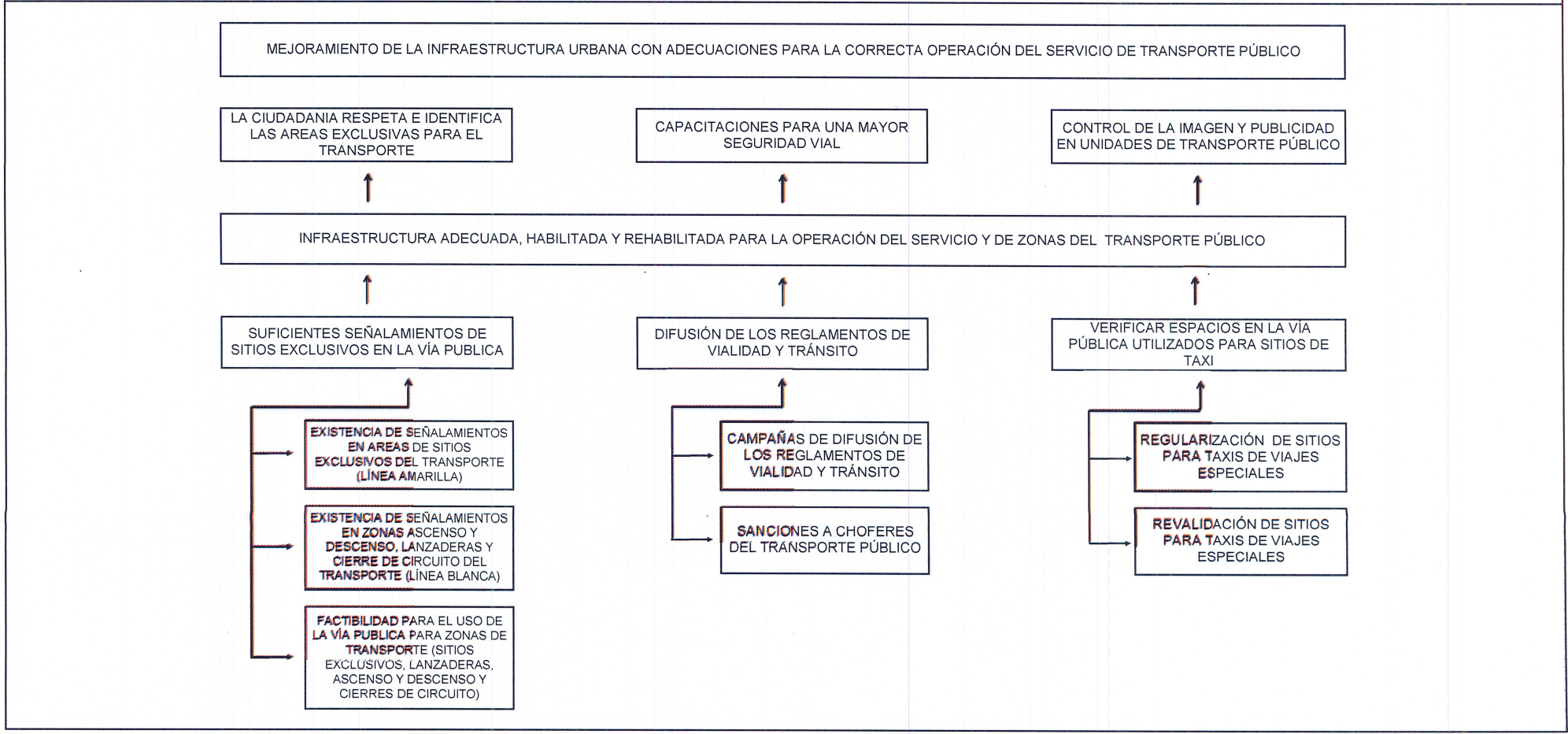

NOMBRE, FIRMA Y CARGO DEL TITULAR ADMINISTRATIVO:

LIC. SUSANA ORTIZ CORTES
SUBDIRECTORA ADMINISTRATIVA Y DE CONTROL VEHICULAR

NOMBRE, FIRMA Y CARGO DEL TITULAR DE LA DEPENDENCIA:

ARQ. JAVIER DELGADO GARIBAY
SECRETARIO DE MOVILIDAD URBANA SUSTENTABLE

No. EJE PND 2019-2024: 2 BIENESTAR	No. EJE PED 2020-2024: 4 DESARROLLO URBANO Y ORDENAMIENTO DEL TERRITORIO	No. EJE PMD 2020-2021: 4 DESARROLLO Y MOVILIDAD	No. DE LINEA DE ACCION PMD: 4.6.1.5
------------------------------------	--	---	-------------------------------------

CLASIFICACIÓN PROGRAMÁTICA: 2 E									
PROGRAMA PRESUPUESTARIO: 2 DESEMPEÑO DE LAS FUNCIONES					CARACTERÍSTICAS GENERALES: E PRESTACIÓN DE SERVICIOS PÚBLICOS				
CLASIFICACIÓN FUNCIONAL:			No. y DESCRIPCIÓN DE FINALIDAD (ff):			No. y DESCRIPCIÓN DE FUNCIÓN (fu):			No. y DESCRIPCIÓN DE SUB FUNCIÓN (sf):
3.5.1			3 DESARROLLO ECONÓMICO			3-5 TRANSPORTE			3.5.1 TRANSPORTAR POR CARRETERA
NIVEL	RESUMEN NARRATIVO (OBJETIVOS)		INDICADOR				UNIDAD DE MEDIDA	MEDIO DE VERIFICACIÓN	SUPUESTO O HIPÓTESIS
			1 NOMBRE DEL INDICADOR - 2 METODO DE CÁLCULO - 3 LÍNEA BASE - 4 METAS - 5 INTERPRETACIÓN- 6 FRECUENCIA DE MEDICIÓN - 7 TIPO - 8 SENTIDO - 9 DIMENSIÓN						
F	CONTRIBUIR PARA EL MEJORAMIENTO DE LA INFRAESTRUCTURA URBANA MEDIANTE ADECUACIONES PARA LA CORRECTA OPERACIÓN DEL SERVICIO DE TRANSPORTE PÚBLICO		1	PORCENTAJE DE INFRAESTRUCTURA MODERNIZADA			PORCENTAJE DE MEJORA DE INFRAESTRUCTURA A	BITÁCORAS DE MEJORAS A LA INFRAESTRUCTURA EN PODER DE LA SUBDIRECCIÓN DE PLANEACIÓN	MODERNIZACIÓN Y ACTUALIZACIÓN DE LA INFRAESTRUCTURA URBANA PARA LA CORRECTA OPERACIÓN DEL TRANSPORTE PÚBLICO
			2	PIM=(INFRAESTRUCTURA REHABILITADA / TOTAL DE INFRAESTRUCTURA EN MALAS CONDICIONES) *100					
			3	AÑO BASE	VALOR				
			2021	90%					
			4	TRIMESTRE					
			PRIMERO	SEGUNDO	TERCERO	CUARTO			
			0%	0%	0%	90%			
			5	REPRESENTAR EL PORCENTAJE DE LA INFRAESTRUCTURA REHABILITADA QUE SE ENCONTRABA EN MALAS CONDICIONES					
			6	ANUAL					
			7	ESTRATÉGICO					
8	ASCENDENTE								
9	EFICACIA								
P	LAS ZONAS DE TRANSPORTE PÚBLICO CUENTAN CON INFRAESTRUCTURA HABILITADA Y REHABILITADA PARA LA OPERACIÓN DEL SERVICIO		1	PORCENTAJE DE HABILITACIÓN			PORCENTAJE DE INFRAESTRUCTURA A HABILITADA	BITÁCORAS DE MEJORAS A LA INFRAESTRUCTURA EN PODER DE LA SUBDIRECCIÓN DE PLANEACIÓN	SE PRESENTAN SOLICITUDES PARA LA HABILITACIÓN DE ZONAS PARA LA OPERACIÓN DEL SERVICIO DE TRANSPORTE PÚBLICO
			2	PIH=(INFRAESTRUCTURA HABILITADA / TOTAL DE SOLICITUDES PRESENTADAS) *100					
			3	AÑO BASE	VALOR				
			2021	80%					
			4	TRIMESTRE					
			PRIMERO	SEGUNDO	TERCERO	CUARTO			
			0%	40%	0%	40%			
			5	REPRESENTAR EL PORCENTAJE DE LA INFRAESTRUCTURA HABILITADA PARA LA OPERACIÓN DEL SERVICIO DE TRANSPORTE PÚBLICO					
			6	SEMESTRAL					
			7	ESTRATÉGICO					
8	ASCENDENTE								
9	EFICACIA								
C1	SEÑALAMIENTOS EXCLUSIVOS DEL TRANSPORTE PÚBLICO INSTALADOS Y REHABILITADOS		1	PORCENTAJE DE SEÑALAMIENTOS INSTALADOS Y REHABILITADOS			PORCENTAJE DE INSTALACIÓN	REPORTES DE SEÑALAMIENTOS INSTALADOS Y REHABILITADOS EN PODER DE LA SUBDIRECCIÓN DE PLANEACIÓN	CONTAR CON EL RECURSO PRESUPUESTAL SUFICIENTE
			2	PSIR=(SEÑALAMIENTOS INSTALADOS / TOTAL DE SEÑALAMIENTOS REGISTRADOS) *100					
			3	AÑO BASE	VALOR				
			2021	80%					
			4	TRIMESTRE					
			PRIMERO	SEGUNDO	TERCERO	CUARTO			
			20%	20%	20%	20%			
			5	REPRESENTAR EL PORCENTAJE DE SEÑALAMIENTOS INSTALADOS Y REHABILITADOS					
			6	TRIMESTRAL					
			7	ESTRATÉGICO					
8	ASCENDENTE								
9	EFICACIA								

NOMBRE, FIRMA CARGO DEL TITULAR ADMINISTRATIVO:
 LIC. SUSANA ORTIZ CORTES
 SUBDIRECTORA ADMINISTRATIVA Y DE CONTROL VEHICULAR

NOMBRE, FIRMA Y CARGO DEL TITULAR DE LA DEPENDENCIA:
 ARQ. JAVIER DELGADO GARIBAY
 SECRETARIO DE MOVILIDAD URBANA SUSTENTABLE

No. EJE PND 2019-2024: 2 BIENESTAR	No. EJE PED 2020-2024: 4 DESARROLLO URBANO Y ORDENAMIENTO DEL TERRITORIO	No. EJE PMD 2020-2021: 4 DESARROLLO Y MOVILIDAD	No. DE LINEA DE ACCION PMD: 4.6.1.5
------------------------------------	--	---	-------------------------------------

CLASIFICACIÓN PROGRAMÁTICA: 2 E	
PROGRAMA PRESUPUESTARIO: 2 DESEMPEÑO DE LAS FUNCIONES	CARACTERÍSTICAS GENERALES: E PRESTACIÓN DE SERVICIOS PÚBLICOS

CLASIFICACIÓN FUNCIONAL: 3.5.1	No. y DESCRIPCIÓN DE FINALIDAD (ff): 3 DESARROLLO ECONÓMICO	No. y DESCRIPCIÓN DE FUNCIÓN (fu): 3.5 TRANSPORTE	No. y DESCRIPCIÓN DE SUB FUNCIÓN (sf): 3.5.1 TRANSPORTAR POR CARRETERA
--	--	---	--

NIVEL	RESUMEN NARRATIVO (OBJETIVOS)	INDICADOR	UNIDAD DE MEDIDA	MEDIO DE VERIFICACIÓN	SUPUESTO O HIPÓTESIS
		1 NOMBRE DEL INDICADOR - 2 METODO DE CÁLCULO - 3 LÍNEA BASE - 4 METAS - 5 INTERPRETACIÓN- 6 FRECUENCIA DE MEDICIÓN - 7 TIPO - 8 SENTIDO - 9 DIMENSIÓN			

C1A1	ADMINISTRAR SEÑALAMIENTOS EN AREAS DE SITIOS EXCLUSIVOS DEL TRANSPORTE (LÍNEA AMARILLA)	1 PORCENTAJE DE ELABORACIÓN DE ORDENES	PORCENTAJE DE ORDENES DE HABILITADO	PADRÓN DE SEÑALAMIENTOS DE LÍNEA AMARILLA EN PODER DE LA SUBDIRECCIÓN DE LA PLANEACIÓN	DISPONIBILIDAD DE LOS LIDERES PARA REGULARIZAR SUS AREAS DE SITIOS EXCLUSIVOS			
		2 PSALA=(LINEAS AMARILLAS REGULARIZADAS / TOTAL DE LINEAS AMARILLAS)*100						
		3				AÑO BASE	VALOR	
		2021				80%		
		4				TRIMESTRE		
		PRIMERO				SEGUNDO	TERCERO	CUARTO
		20%				20%	20%	20%
		5 REPRESENTA EL PORCENTAJE DE SEÑALAMIENTOS ADMINISTRADOS LÍNEA AMARILLA						
		6 TRIMESTRAL						
7 GESTIÓN								
8 ASCENDENTE								
9 EFICACIA								

C1A2	ADMINISTRAR SEÑALAMIENTOS EN ZONAS ASCENSO Y DESCENSO, LANZADERAS Y CIERRE DE CIRCUITO DEL TRANSPORTE (LÍNEA BLANCA)	1 PORCENTAJE DE ELABORACIÓN DE ORDENES	PORCENTAJE DE ORDENES DE HABILITADO	PADRÓN DE SEÑALAMIENTOS DE LÍNEA BLANCA EN PODER DE LA SUBDIRECCIÓN DE PLANEACIÓN	DISPONIBILIDAD DE LOS LIDERES PARA REGULARIZAR LAS ZONAS DEL TRANSPORTE			
		2 PSALB=(LÍNEAS BLANCAS AUTORIZADAS / TOTAL DE LÍNEAS BLANCAS)*100						
		3				AÑO BASE	VALOR	
		2021				80%		
		4				TRIMESTRE		
		PRIMERO				SEGUNDO	TERCERO	CUARTO
		20%				20%	20%	20%
		5 REPRESENTA EL PORCENTAJE DE SEÑALAMIENTOS ADMINISTRADOS LÍNEA BLANCA						
		6 TRIMESTRAL						
7 GESTIÓN								
8 ASCENDENTE								
9 EFICACIA								

C1A3	ELABORAR FACTIBILIDAD PARA EL USO DE LA VÍA PÚBLICA PARA ZONAS DE TRANSPORTE (SITIOS EXCLUSIVOS, LANZADERAS, ASCENSO Y DESCENSO Y CIERRES DE CIRCUITO)	1 PORCENTAJE DE LOGRO DE FACTIBILIDAD	PORCENTAJE SITIOS DE TRANSPORTE PÚBLICO ORDENADOS	OFICIOS DE FACTIBILIDAD EN PODER DE LA SUBDIRECCIÓN DE PLANEACIÓN	REGULARIZAR Y REORDENAR LAS ZONAS DE TRANSPORTE			
		2 PLD= (FACTIBILIDADES EMITIDAS / SOLICITUDES RECIBIDAS) * 100						
		3				AÑO BASE	VALOR	
		2017				85%		
		4				TRIMESTRE		
		PRIMERO				SEGUNDO	TERCERO	CUARTO
		20%				20%	20%	20%
		5 REPRESENTA EL PORCENTAJE DE LOGRO DE FACTIBILIDAD						
		6 TRIMESTRAL						
7 GESTIÓN								
8 ASCENDENTE								
9 EFICIENCIA								

NOMBRE, FIRMA CARGO DEL TITULAR ADMINISTRATIVO:
LIC. SUSANA ORTIZ CORTES
SUBDIRECTORA ADMINISTRATIVA Y DE CONTROL VEHICULAR

NOMBRE, FIRMA Y CARGO DEL TITULAR DE LA DEPENDENCIA:
ARQ. JAVIER DELGADO CARIBAY
SECRETARIO DE MOVILIDAD URBANA SUSTENTABLE

DEPENDENCIA EJECUTORA:
 NÚMERO DE PROGRAMA:
 NOMBRE DEL PROGRAMA :

DIRECCIÓN MUNICIPAL DEL TRANSPORTE PÚBLICO DE TIJUANA
 23
 DIRECCIÓN MUNICIPAL DE VIALIDAD, MOVILIDAD Y SEGURIDAD VIAL

H. XXIV AYUNTAMIENTO DE TIJUANA
 MATRIZ DE INDICADORES PARA RESULTADOS
 EJERCICIO FISCAL 2022



No. EJE PND 2019-2024: 2 BIENESTAR No. EJE PED 2020-2024: 4 DESARROLLO URBANO Y ORDENAMIENTO DEL TERRITORIO No. EJE PMD 2020-2021: 4 DESARROLLO Y MOVILIDAD No. DE LINEA DE ACCION PMD: 4.6.1.5

CLASIFICACIÓN PROGRAMÁTICA: 2 E
 PROGRAMA PRESUPUESTARIO: 2 DESEMPEÑO DE LAS FUNCIONES CARACTERÍSTICAS GENERALES: E PRESTACIÓN DE SERVICIOS PÚBLICOS

CLASIFICACIÓN FUNCIONAL: 3.5.1 No. y DESCRIPCIÓN DE FINALIDAD (fi): 3 DESARROLLO ECONÓMICO No. y DESCRIPCIÓN DE FUNCIÓN (fu): 3.5 TRANSPORTE No. y DESCRIPCIÓN DE SUB FUNCIÓN (sf): 3.5.1 TRANSPORTAR POR CARRETERA

NIVEL	RESUMEN NARRATIVO (OBJETIVOS)	INDICADOR				UNIDAD DE MEDIDA	MEDIO DE VERIFICACIÓN	SUPUESTO O HIPÓTESIS
		1 NOMBRE DEL INDICADOR - 2 METODO DE CÁLCULO - 3 LÍNEA BASE- 4 METAS - 5 INTERPRETACIÓN- 6 FRECUENCIA DE MEDICIÓN - 7 TIPO - 8 SENTIDO - 9 DIMENSIÓN						

C2	INFORMACIÓN DIFUNDIR A LA CIUDADANÍA DE LA REGLAMENTACIÓN PARA EL TRÁNSITO VEHICULAR	1	PORCENTAJE DE LOGRO DE DIFUSIÓN				PORCENTAJE DE CIUDADANOS INFORMADOS	REPORTES Y BITÁCORAS ELECTRONICAS Y FISICOS EN PODER DEL AREA DE CONTROL Y SEGUIMIENTO DE ACCIONES DE MOVILIDAD	CIUDADANOS CONCIENTES Y QUE RESPETAN LOS REGLAMENTOS DE VIALIDAD Y TRÁNSITO
		2	PCI=(VOLANTES ENTREGADOS / VOLANTES PROGRAMADOS PARA ENTREGA) * 100						
		3	AÑO BASE		VALOR				
			2021		80%				
		TRIMESTRE							
		4	PRIMERO	SEGUNDO	TERCERO	CUARTO			
			20%	20%	20%	20%			
		5	REPRESENTA EL PORCENTAJE DE CIUDADANOS INFORMADOS						
		6	TRIMESTRAL						
7	GESTIÓN								
8	ASCENDENTE								
9	EFICACIA								

C2A1	IMPARTIR CAMPAÑAS DE DIFUSIÓN DE LOS REGLAMENTOS DE VIALIDAD Y TRÁNSITO	1	PORCENTAJE DE LOGRO DE DIFUSIÓN				PORCENTAJE DE CAMPAÑAS IMPARTIDAS	REPORTES GENERADOS EN MEDIOS ELECTRONICOS Y FISICOS EN PODER DEL AREA DE CONTROL Y SEGUIMIENTO DE ACCIONES DE MOVILIDAD	CIUDADANOS INFORMADOS QUE RESPETAN LOS REGLAMENTOS DE VIALIDAD Y TRÁNSITO
		2	PCI=(CAMPAÑAS IMPARTIDAS / CAMPAÑAS PROGRAMADAS) * 100						
		3	AÑO BASE		VALOR				
			2021		80%				
		TRIMESTRE							
		4	PRIMERO	SEGUNDO	TERCERO	CUARTO			
			20%	20%	20%	20%			
		5	REPRESENTA EL PORCENTAJE DE CAMPAÑAS IMPARTIDAS						
		6	TRIMESTRAL						
7	ESTRATÉGICO								
8	ASCENDENTE								
9	EFICACIA								

C2A2	APLICAR SANCIONES A CHOFERES DEL TRANSPORTE PÚBLICO	1	PORCENTAJE DE LOGRO DE INFRACCIONES				PORCENTAJE DE INFRACCIONES PAGADAS	BITÁCORAS DE INFRACCIONES REALIZADAS POR EL DEPARTAMENTO DE INSPECCIÓN	LOS TRANSPORTISTAS RESPETAN LOS REGLAMENTOS DE VIALIDAD Y TRÁNSITO
		2	PLI=(INFRACCIONES PAGADAS / INFRACCIONES APLICADAS) *100						
		3	AÑO BASE		VALOR				
			2017		85%				
		TRIMESTRE							
		4	PRIMERO	SEGUNDO	TERCERO	CUARTO			
			20%	20%	20%	20%			
		5	REPRESENTA EL PORCENTAJE DE LOGRO DE INFRACCIONES						
		6	TRIMESTRAL						
7	GESTIÓN								
8	ASCENDENTE								
9	EFICACIA								

NOMBRE, FIRMA CARGO DEL TITULAR ADMINISTRATIVO:
 LIC. SUSANA ORTIZ CORTES
 SUBDIRECTORA ADMINISTRATIVA Y DE CONTROL VEHICULAR

NOMBRE, FIRMA Y CARGO DEL TITULAR DE LA DEPENDENCIA:
 APO. JAIRO BELLO CARIBAY
 SECRETARIO DE MOVILIDAD URBANA SUSTENTABLE

DEPENDENCIA EJECUTORA: DIRECCIÓN MUNICIPAL DEL TRANSPORTE PÚBLICO DE TIJUANA
 NÚMERO DE PROGRAMA: 23
 NOMBRE DEL PROGRAMA: DIRECCIÓN MUNICIPAL DE VIALIDAD, MOVILIDAD Y SEGURIDAD VIAL

H. XXIV AYUNTAMIENTO DE TIJUANA
 MATRIZ DE INDICADORES PARA RESULTADOS
 EJERCICIO FISCAL 2022



No. EJE PND 2019-2024: 2 BIENESTAR No. EJE PED 2020-2024: 4 DESARROLLO URBANO Y ORDENAMIENTO DEL TERRITORIO No. EJE PMD 2020-2021: 4 DESARROLLO Y MOVILIDAD No. DE LINEA DE ACCION PMD: 4.6.1.5

		CLASIFICACIÓN PROGRAMÁTICA: 2 E							
		PROGRAMA PRESUPUESTARIO: 2 DESEMPEÑO DE LAS FUNCIONES		CARACTERÍSTICAS GENERALES: E PRESTACIÓN DE SERVICIOS PÚBLICOS					
		CLASIFICACIÓN FUNCIONAL: 3.5.1		No. y DESCRIPCIÓN DE FINALIDAD (fi): 3 DESARROLLO ECONÓMICO					
				No. y DESCRIPCIÓN DE FUNCIÓN (fu): 3.5 TRANSPORTE					
				No. y DESCRIPCIÓN DE SUB FUNCIÓN (sf): 3.5.1 TRANSPORTAR POR CARRETERA					
NIVEL	RESUMEN NARRATIVO (OBJETIVOS)	INDICADOR				UNIDAD DE MEDIDA	MEDIO DE VERIFICACIÓN	SUPUESTO O HIPÓTESIS	
		1 NOMBRE DEL INDICADOR - 2 METODO DE CÁLCULO - 3 LÍNEA BASE - 4 METAS - 5 INTERPRETACIÓN - 6 FRECUENCIA DE MEDICIÓN - 7 TIPO - 8 SENTIDO - 9 DIMENSIÓN							
C3	ESPACIOS VERIFICADOS EN LA VÍA PÚBLICA UTILIZADOS PARA SITIOS DE TAXI	1	PORCENTAJE DE LOGRO DE VERIFICACIONES			PORCENTAJE DE SITIOS VERIFICADOS	REPORTES DE SITIOS VERIFICADOS POR EL DEPARTAMENTO DE INSPECCIÓN	ESPACIOS DE TAXIS ANALIZADOS QUE CUMPLEN CON LOS REQUERIMIENTOS PARA UNA RESTRICCIÓN DE SERVICIOS	
		2	PLV=(SITIOS VERIFICADOS / PADRON DE SITIOS AUTORIZADOS) * 100						
		3	AÑO BASE	VALOR					0%
		TRIMESTRE							
		4	PRIMERO	SEGUNDO	TERCERO				CUARTO
			20%	20%	20%				20%
		5	REPRESENTA EL PORCENTAJE DE SITIOS VERIFICADOS						
		6	TRIMESTRAL						
		7	GESTIÓN						
8	ASCENDENTE								
9	EFICACIA								
C3A1	SITIOS REGULARIZADOS PARA EL USO DE TAXIS DE VIAJES ESPECIALES	1	PORCENTAJE DE LOGRO EN TRÁMITES			PORCENTAJE DE SITIOS REGULARIZADOS	PADRON DE SITIOS DE VIAJES ESPECIALES EN LA SUBDIRECCIÓN DE PLANEACIÓN	SITIOS REGULARIZADOS QUE CUMPLEN CON LOS LINEAMIENTOS ESTABLECIDOS	
		2	PAO=(SITIOS IRREGULARES / SITIOS REGULARIZADOS) * 100						
		3	AÑO BASE	VALOR					0%
		TRIMESTRE							
		4	PRIMERO	SEGUNDO	TERCERO				CUARTO
			20%	20%	20%				20%
		5	REPRESENTA EL PORCENTAJE DE SITIOS REGULARIZADOS						
		6	TRIMESTRAL						
		7	GESTIÓN						
8	ASCENDENTE								
9	EFICACIA								
C3A2	SITIOS REVALIDADOS PARA EL USO DE TAXIS DE VIAJES ESPECIALES	1	PORCENTAJE DE LOGRO EN TRÁMITES			PORCENTAJE DE REVALIDACIONES AUTORIZADOS	PADRON DE SITIOS DE VIAJES ESPECIALES EN LA SUBDIRECCIÓN DE PLANEACIÓN	SITIOS REGULARIZADOS QUE CUMPLEN CON LOS LINEAMIENTOS ESTABLECIDOS	
		2	PAO=(SITIOS REVALIDADOS / PADRON DE SITIOS AUTORIZADO) * 100						
		3	AÑO BASE	VALOR					0%
		TRIMESTRE							
		4	PRIMERO	SEGUNDO	TERCERO				CUARTO
			20%	20%	20%				20%
		5	REPRESENTA EL PORCENTAJE DE SITIOS REVALIDADOS						
		6	TRIMESTRAL						
		7	GESTIÓN						
8	ASCENDENTE								
9	EFICACIA								

NOMBRE, FIRMA CARGO DEL TITULAR ADMINISTRATIVO:
 LIC. SUSANA ORTIZ CORTES
 SUBDIRECTORA ADMINISTRATIVA Y DE CONTROL VEHICULAR

NOMBRE, FIRMA Y CARGO DEL TITULAR DE LA DEPENDENCIA:
 ANGE ZAVIER DELEGADO GARIBAY
 SECRETARIO DE MOVILIDAD URBANA SUSTENTABLE



H. XXIV AYUNTAMIENTO DE TIJUANA
IDENTIFICACIÓN DE LA POBLACIÓN O ÁREA DE ENFOQUE
EJERCICIO FISCAL 2022

NOMBRE DEL PROGRAMA :

DIRECCIÓN MUNICIPAL DE VIALIDAD, MOVILIDAD Y SEGURIDAD VIAL

No. PROGRAMA : 23

LA CIUDADANÍA REQUIERE DE LA IMPLEMENTACIÓN DE ACCIONES ESPECÍFICAS PARA UNA CORRECTA REGULACIÓN DEL USO ADECUADO DE LA VÍA PÚBLICA EN LOS DIFERENTES MEDIOS DE MOVILIDAD DE LA CIUDAD DE TIJUANA, SIENDO UN FACTOR IMPORTANTE GARANTIZAR UNA INFRAESTRUCTURA ADECUADA A TRAVÉS DE ZONAS DE TRANSPORTE PÚBLICO QUE CUMPLA CON LAS ESPECIFICACIONES TÉCNICAS NECESARIAS PARA UNA CORRECTA OPERACIÓN Y PRESTACIÓN DEL SERVICIO QUE GARANTICE EL ACCESO DE MANERA ADECUADA A TODA LA POBLACIÓN.

ADEMÁS ES IMPORTANTE IMPULSAR Y PROMOVER ACCIONES CONJUNTAS DE MOVILIDAD QUE CONTRIBUYAN A MEJORAR EL USO DE LA VÍA PÚBLICA Y GARANTIZAR DESPLAZAMIENTOS RÁPIDOS Y SEGUROS EN LOS PERÍMETROS DE LA CIUDAD, ASÍ COMO IMPLEMENTAR CAMPAÑAS DE CULTURA VIAL Y DEL USO DE TRANSPORTE PARA LA CIUDADANÍA CON EL FIN DE QUE SE RESPETE DE MANERA ADECUADA LA INFRAESTRUCTURA VIAL A TRAVÉS DE LAS SEÑALÉTICAS ADECUADAS, CONFORME A LOS REGLAMENTOS Y LEYES EN MATERIA DE MOVILIDAD Y TRANSPORTE.

PARA ESTABLECER LAS CONDICIONES ÓPTIMAS DE OPERACIÓN Y FUNCIONAMIENTO DE LAS ZONAS DE TRANSPORTE DE LA CIUDAD Y GARANTIZAR UNA ADECUADA UTILIZACIÓN DE LAS VÍAS PÚBLICAS, ES NECESARIO CREAR MECANISMOS ESPECÍFICOS DE REGULACIÓN E INSPECCIÓN A TRAVÉS DE LAS ÁREAS OPERATIVAS CORRESPONDIENTES DE MOVILIDAD.

POBLACIÓN O ÁREA DE ENFOQUE:

- 1) **POTENCIAL:** UNA POBLACIÓN DE 1,847,148 HABITANTES DE LA CIUDAD DE TIJUANA LOS CUALES TRANSITAN POR LAS AVENIDAS PRINCIPALES
- 2) **OBJETIVO:** LOS TRANSPORTISTAS QUE UTILIZAN SITIOS Y ZONAS EXCLUSIVAS PARA BRINDAR EL SERVICIO DE TRANSPORTE PÚBLICO
- 3) **ATENDIDA:** LOS CIUDADANOS QUE UTILIZAN SITIOS Y ZONAS EXCLUSIVAS PARA EL SERVICIO DE TRANSPORTE PÚBLICO

MEDIOS DE VERIFICACIÓN:

PLAN MUNICIPAL DE DESARROLLO 2020 - 2021 TIJUANA: <https://www.tijuana.gob.mx/pmd/>

NOMBRE, FIRMA Y CARGO DEL TITULAR ADMINISTRATIVO:

LIC. SUSANA ORTIZ CORTES
SUBDIRECTORA ADMINISTRATIVA Y DE CONTROL VEHICULAR

NOMBRE, FIRMA Y CARGO DEL TITULAR DE LA DEPENDENCIA:

ARQ. JAVIER DELGADO GARIBAY
SECRETARIO DE MOVILIDAD URBANA SUSTENTABLE